

JDS

MATERIA: ANTROPOLOGA

DR:JORGE CADENAS LOPEZ

LICENCIATURA:MEDICINA HUMANA

**ALUMNO:LUIS DIEGO MEZA
ALVARADO**

1-D

RELACIÓN MÉDICA IMPORTANCIA Y MEJORA CONTINUA

Sebastián Bennett

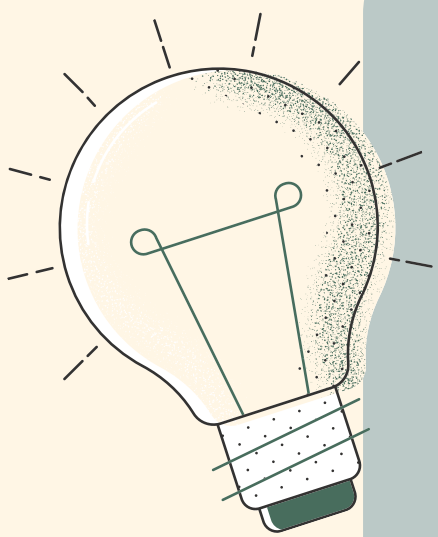

INICIO

Inicio

La relación médico-paciente comienza en la primera consulta y es crucial para el tratamiento.

COMUNICACIÓN

Una buena comunicación es esencial para entender síntomas y necesidades del paciente.

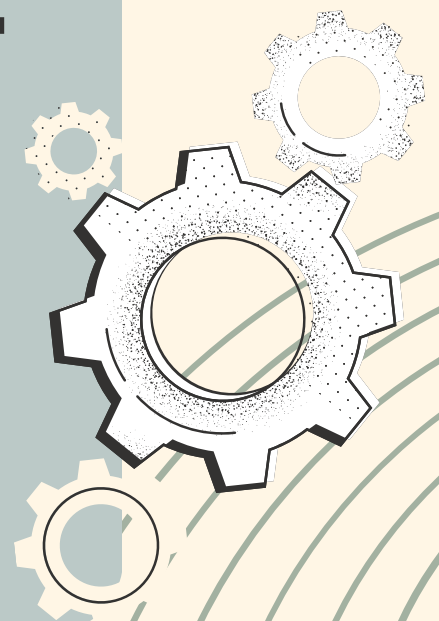

CONFIANZA

La confianza mutua permite un diálogo abierto y honesto entre médico y paciente.

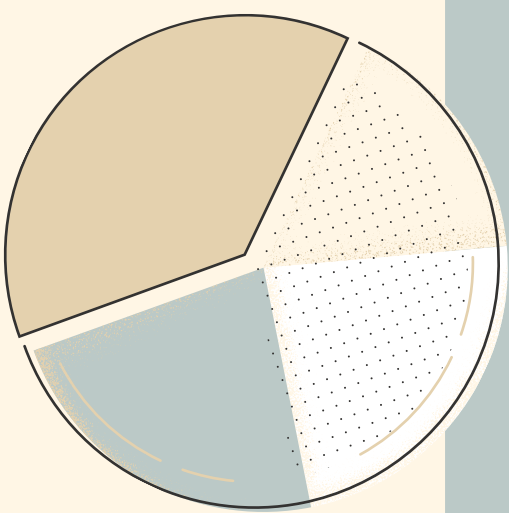

EVALUACIÓN

El médico evalúa la situación del paciente para determinar el mejor enfoque de tratamiento.

**TRATAMIENTO
SE PROPONE UN
PLAN DE
TRATAMIENTO
CONSENSUADO
ENTRE EL
MÉDICO Y EL
PACIENTE.**

**SEGUIMIENTO
ES FUNDAMENTAL
REALIZAR UN
SEGUIMIENTO PARA
EVALUAR LA
EFECTIVIDAD DEL
TRATAMIENTO.**

**MEJORA
LA RELACIÓN SE
FORTALECE CON
CADA
INTERACCIÓN,
MEJORANDO LA
ATENCIÓN
MÉDICA EN EL
FUTURO.**

**LA RELACIÓN MÉDICO-
PACIENTE ES
FUNDAMENTAL PARA EL
ÉXITO DEL TRATAMIENTO.**

**FOMENTA CONFIANZA
MEJORA LA COMUNICACIÓN
INCREMENTA SATISFACCIÓN**

**PATIENT ASSESSMENT AND CARE
PLANNING IN NURSING"
AUTHOR: GEOFFREY H. H. GREEN**