



NOMBRE DEL ALUMNO: ERICK ALEJANDRO MENDEZ SILVA

MATERIA: MORFOLOGIA

PROFESORA: LIZBETH ANAHI RUIZ CORDOVA

CARRERA: MEDICINA HUMANA

FECHA DE ENTREGA: VIERNES 11 DE OCTUBRE DE 2024

GRUPO: 1^{RO} "D"

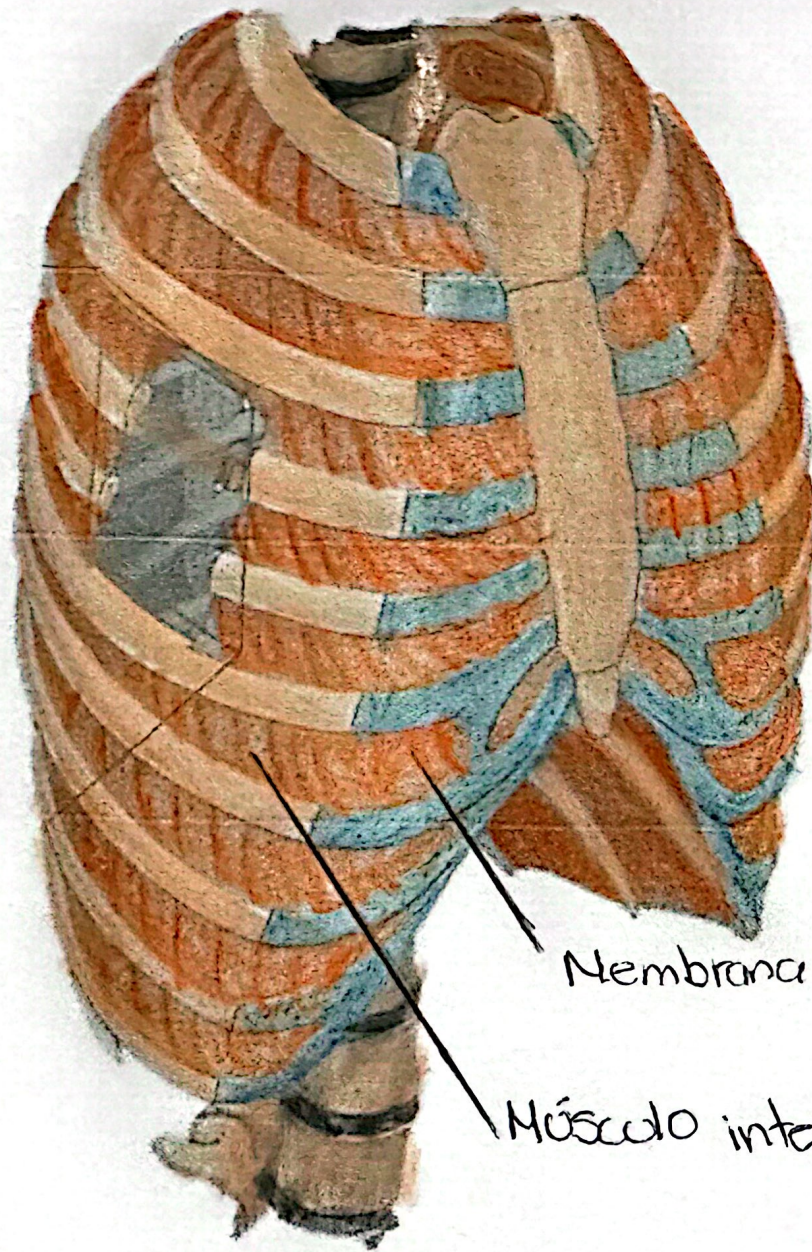

Membrana intercostal externa.

Músculo intercostal externo

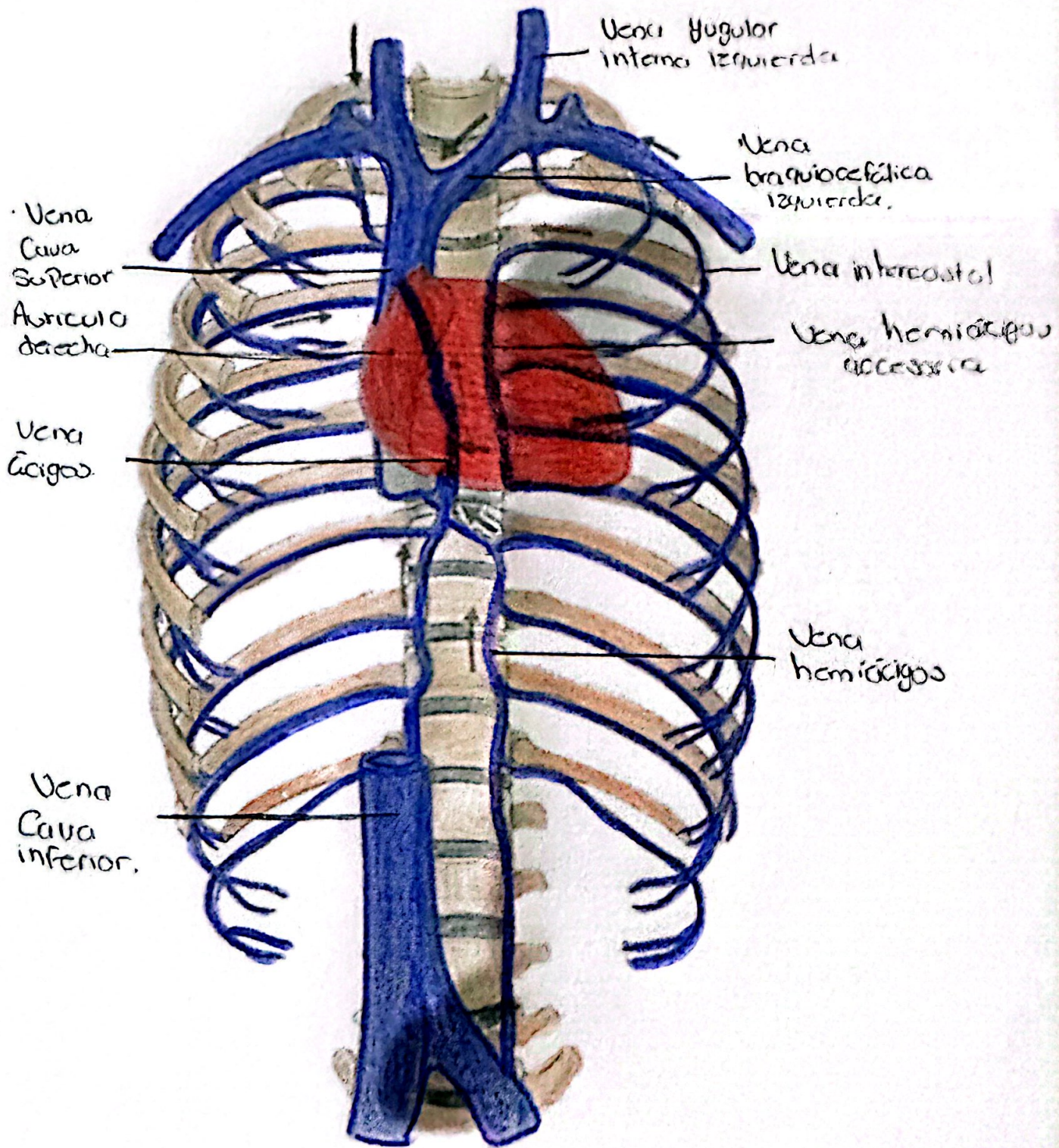

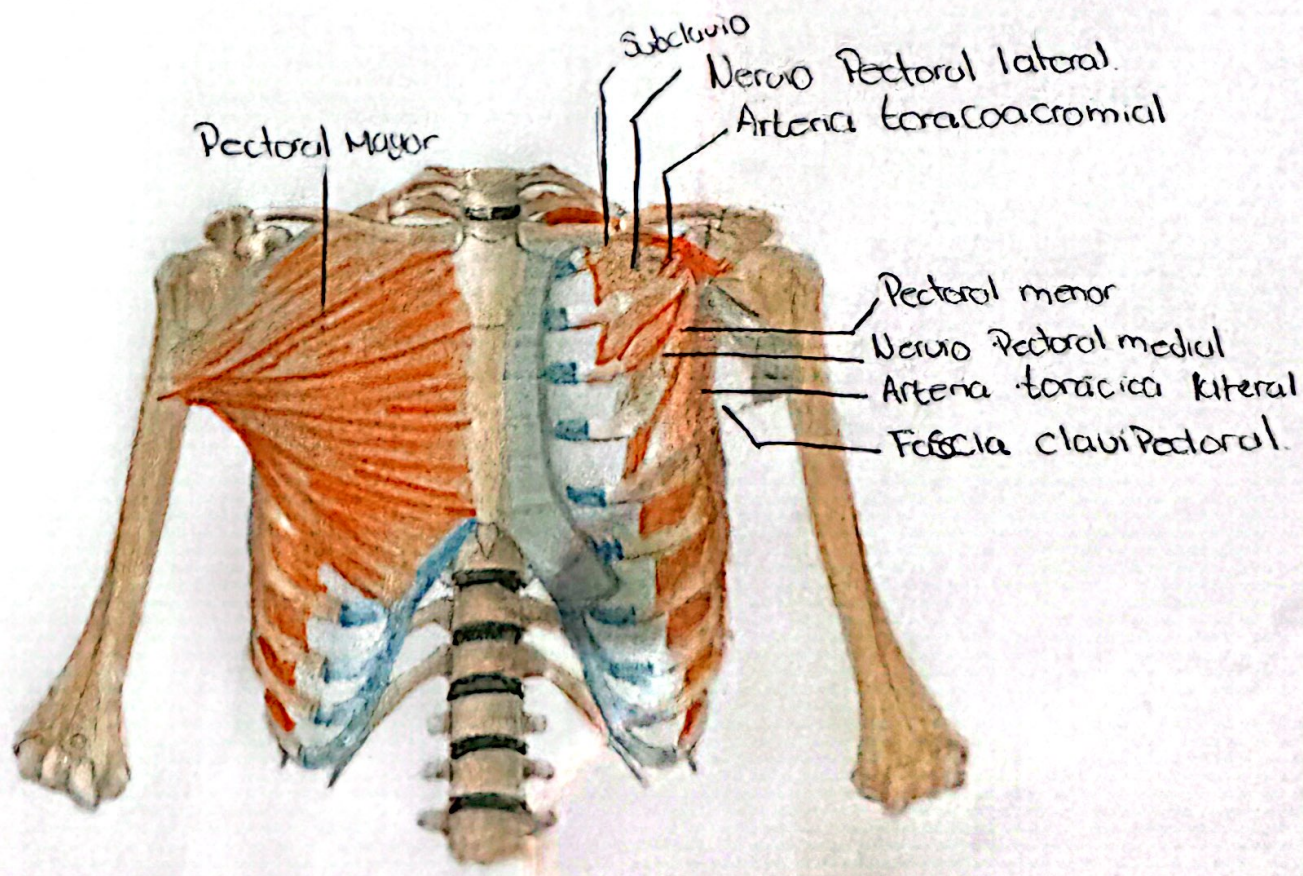
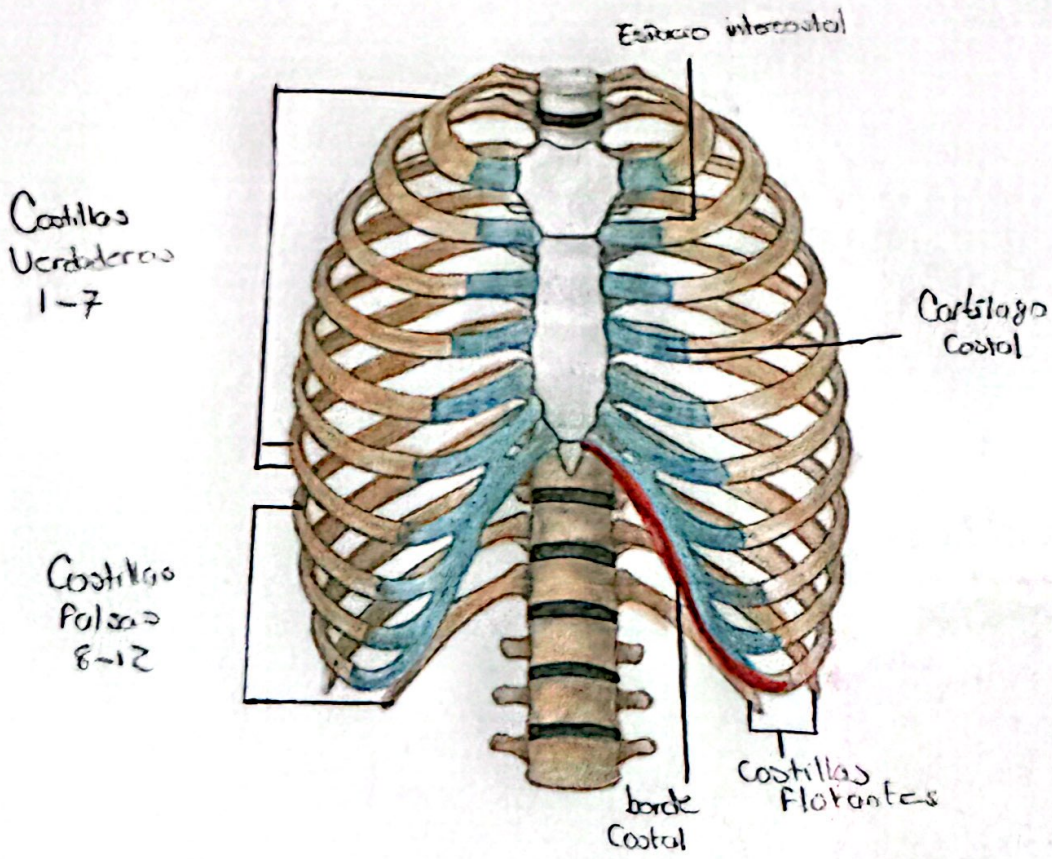

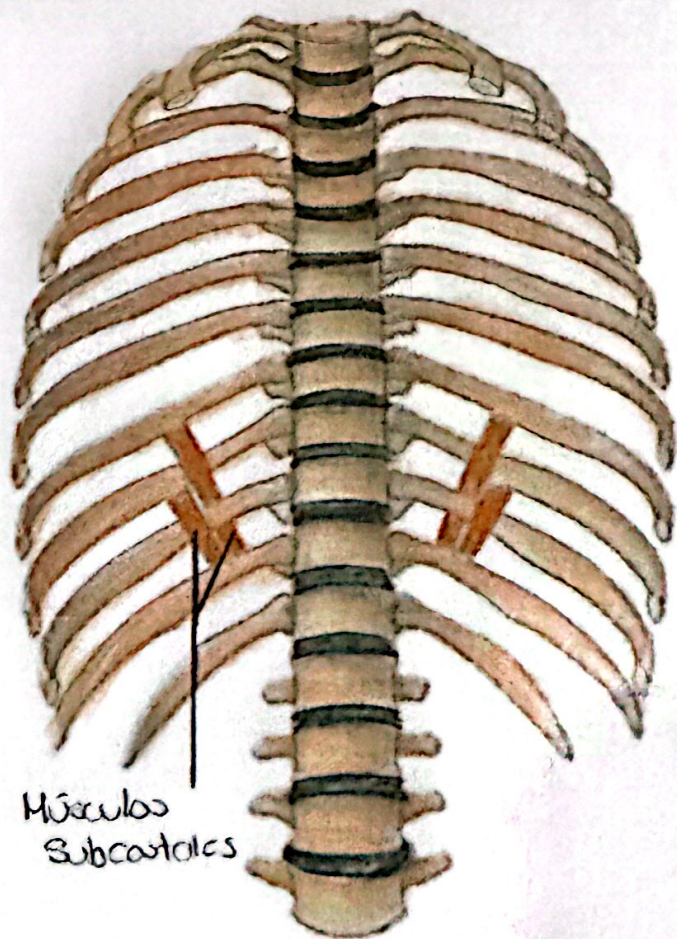

Músculos
Subcostales

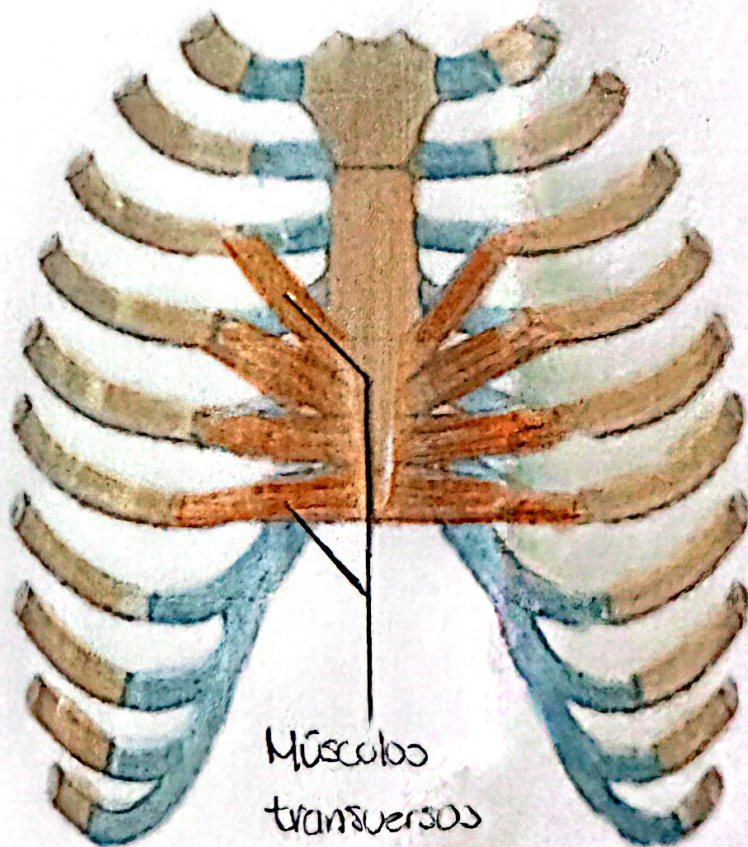

Músculos
transversos
torácicos.

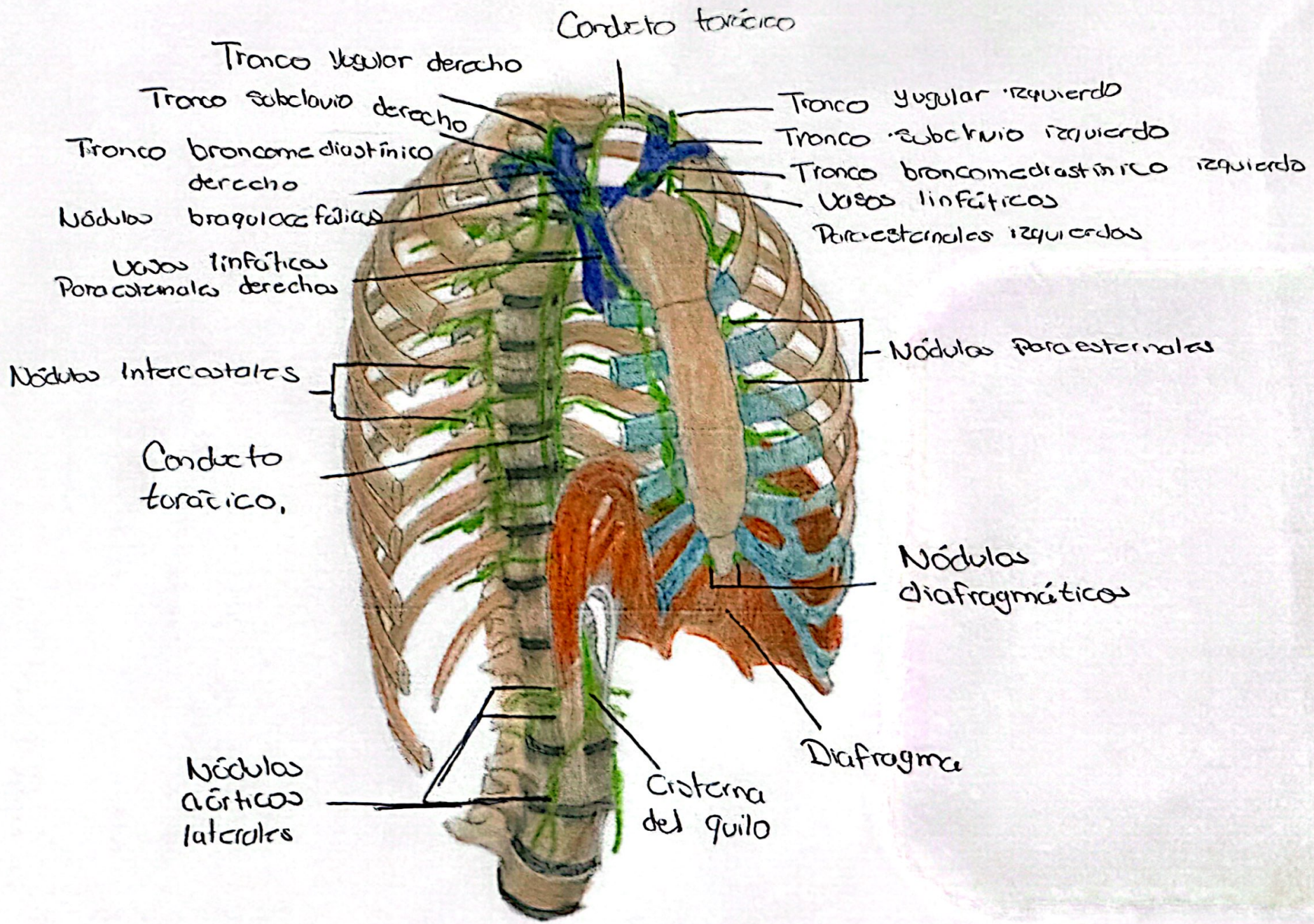

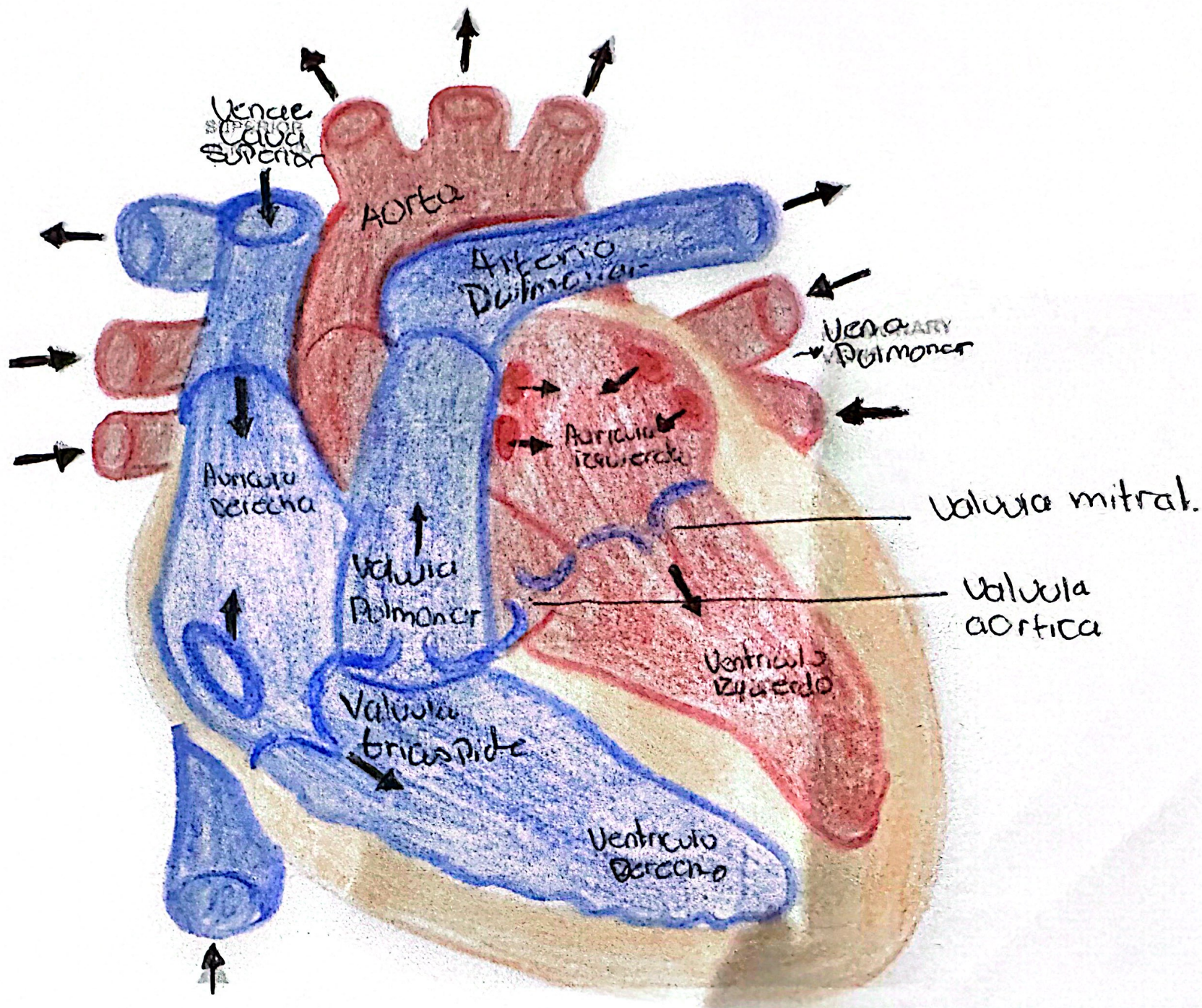

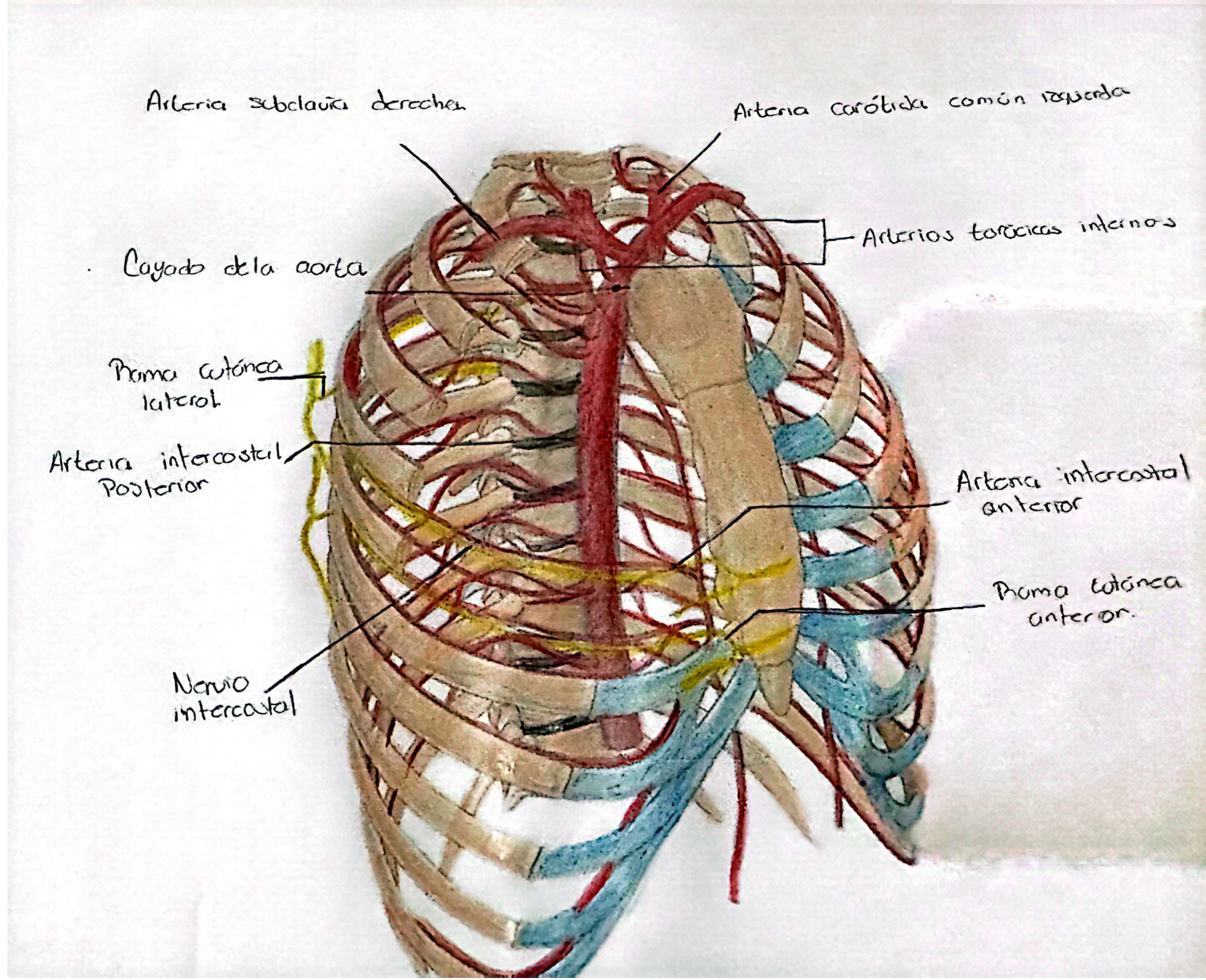

Arteria subclavia derecha

Arteria carótida común izquierda

Codo de la aorta

Arterias torácicas internas

Perna cutánea lateral

Arteria intercostal posterior

Arteria intercostal anterior

Perna cutánea anterior

Nervio intercostal