



Materia: Anatomía

Docente: Dr. LIZBETH ANAHÍ RUIZ CORDOBA

Alumna: Gloria Gordillo Herrera

Licenciatura: Medicina Humana

Grupo: D

Semestre: 1

Estómago

El estómago es la porción del sistema digestivo que se ocupa de descomponer los alimentos. El esfínter inferior del esófago en la parte alta del estómago regula el paso del alimento del esófago al estómago y evita que el contenido del estómago retorne al esófago.

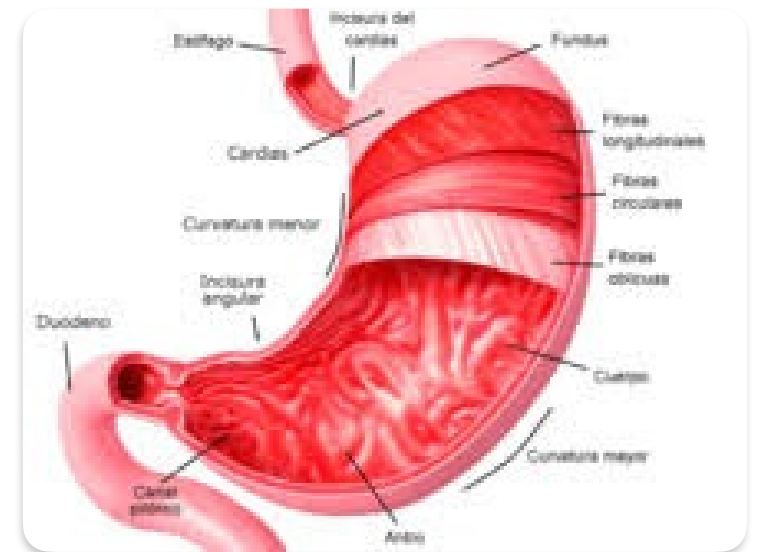

Hígado

El hígado es un órgano de color marrón rojizo oscuro con forma muy similar a un triángulo y pesa en promedio 1,500g, se encuentra situado en la parte superior derecha de la cavidad abdominal, debajo del diafragma y encima del estómago, el riñón derecho y los intestinos.

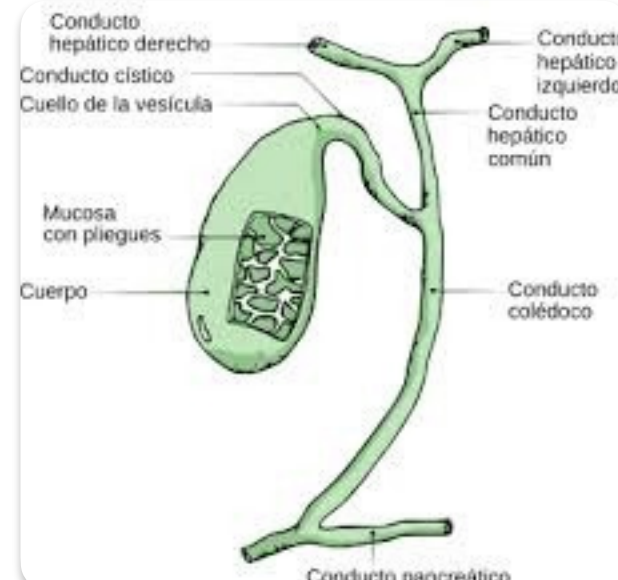
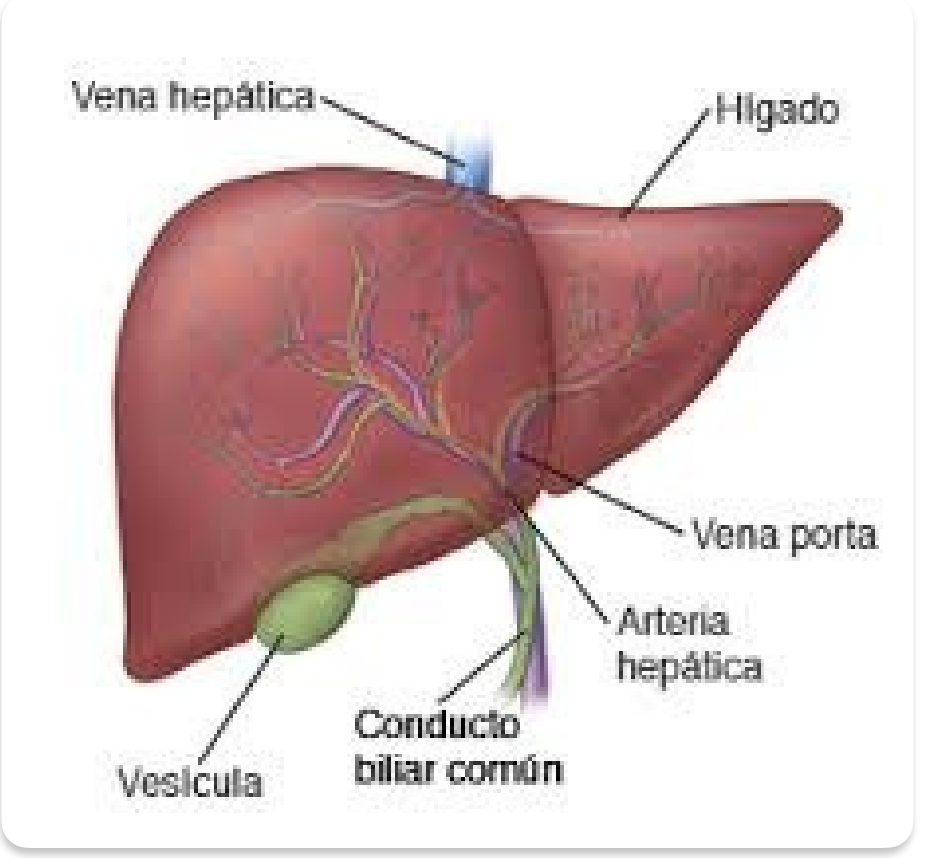

Vesícula biliar

La vesícula biliar es un órgano con forma de pera ubicada bajo el hígado. Almacena bilis, un líquido producido por el hígado para digerir las grasas. Cuando el estómago y el intestino digieren los alimentos, la vesícula biliar libera bilis a través de un tubo denominado conducto biliar común.

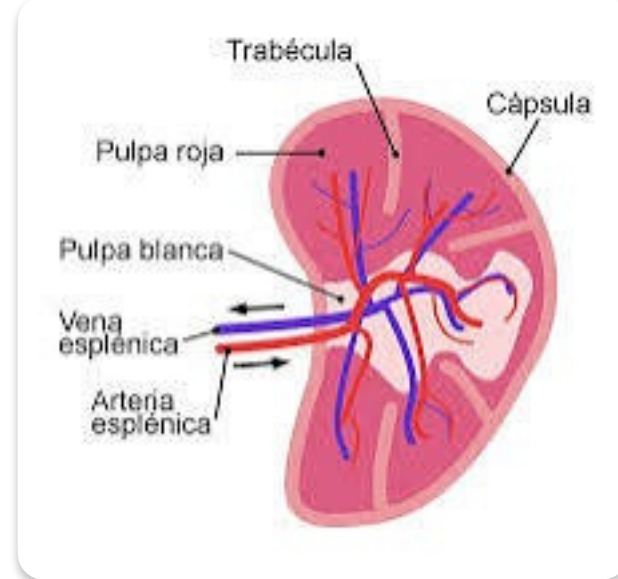

Bazo

La vesícula biliar es un órgano con forma de pera ubicada bajo el hígado. Almacena bilis, un líquido producido por el hígado para digerir las grasas. Cuando el estómago y el intestino digieren los alimentos, la vesícula biliar libera bilis a través de un tubo denominado conducto biliar común.

Estómago

Intestino delgado

Órgano que forma parte de los sistemas linfático y sanguíneo. El bazo filtra la sangre para eliminar los glóbulos rojos viejos o dañados.

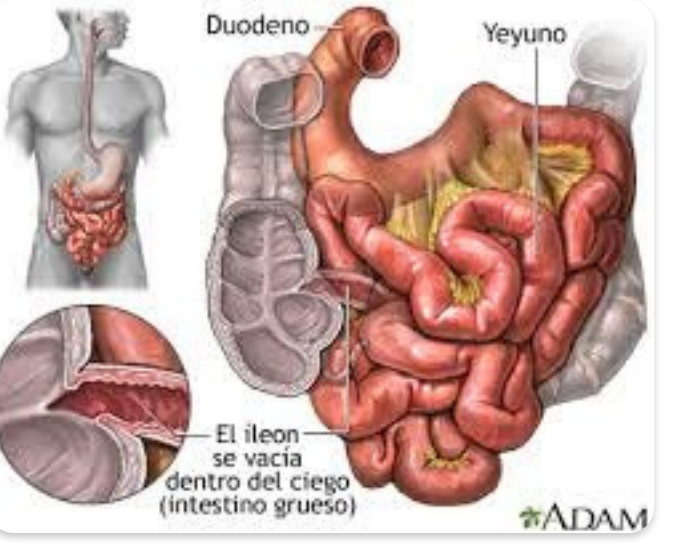

Vejiga

La vejiga (algunas veces llamada vejiga urinaria) es un órgano en forma de globo ubicado en la parte inferior del abdomen, cerca de la pelvis. En la vejiga se acumula la orina procedente de los riñones hasta que se elimina del cuerpo. Uno de un par de órganos en el abdomen. Los riñones eliminan los desechos de la sangre y el exceso de agua (en forma de orina) y ayudan a mantener el equilibrio de sustancias químicas (como sodio, potasio y calcio) en el cuerpo.

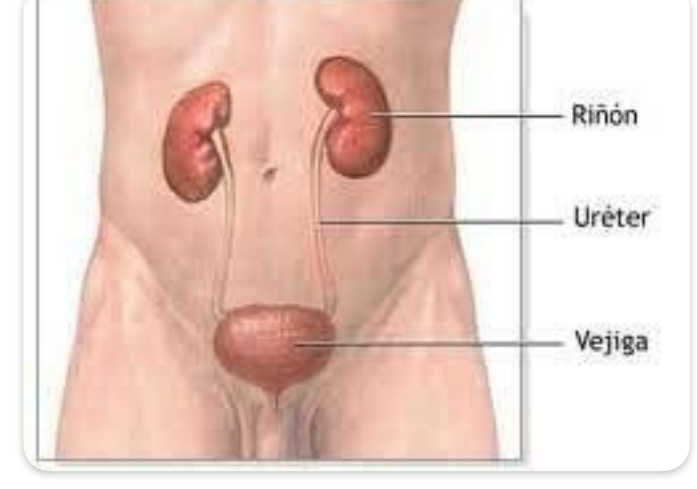

Apéndice

El apéndice es un órgano pequeño, en forma de tubo, unido a la primera parte del intestino grueso. Está ubicada en la parte inferior derecha del abdomen y no tiene ninguna función conocida. La apendicitis es causada por un bloqueo en el interior del apéndice.

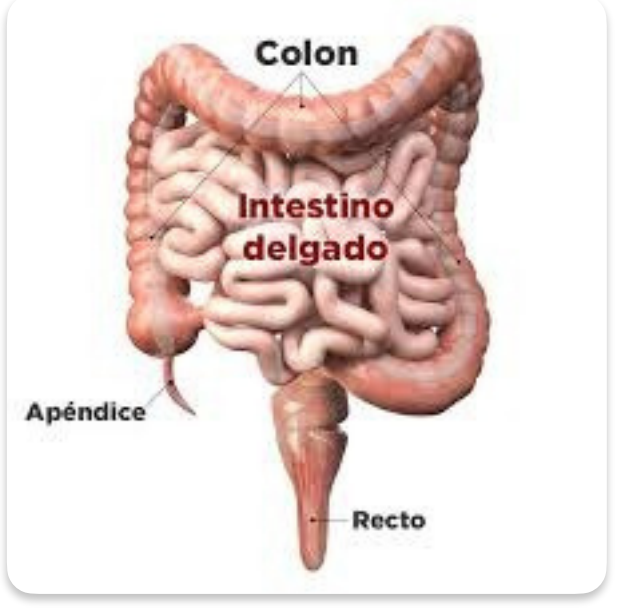

Colon

El colon es la última porción del sistema digestivo, mide unos 1,5 m de longitud y 6,5 cm de diámetro, se extiende entre el íleon y el ano y su función principal es la de extraer agua, almacenar residuos, mantener el equilibrio de hidratación y absorber vitaminas, antes de que sean eliminados del cuerpo.

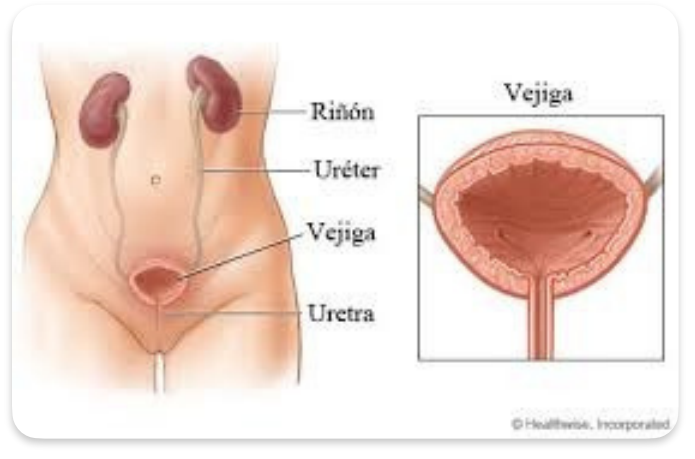

Bibliografía

<https://www.cun.es/diccionario-medico/terminos/abdomen>

<https://www.kenhub.com/es/library/anatomia-es/abdomen-y-pelvis>