



Mi Universidad

Mapa conceptual

Alan Mauricio Sánchez Domínguez

Mapa conceptual

Segundo Parcial

Interculturalidad y Salud I I

Dr. Sergio Jiménez Ruiz

Medicina Humana

Segundo Semestre

Comitán de Domínguez, Chiapas, a 10 de octubre de 2024

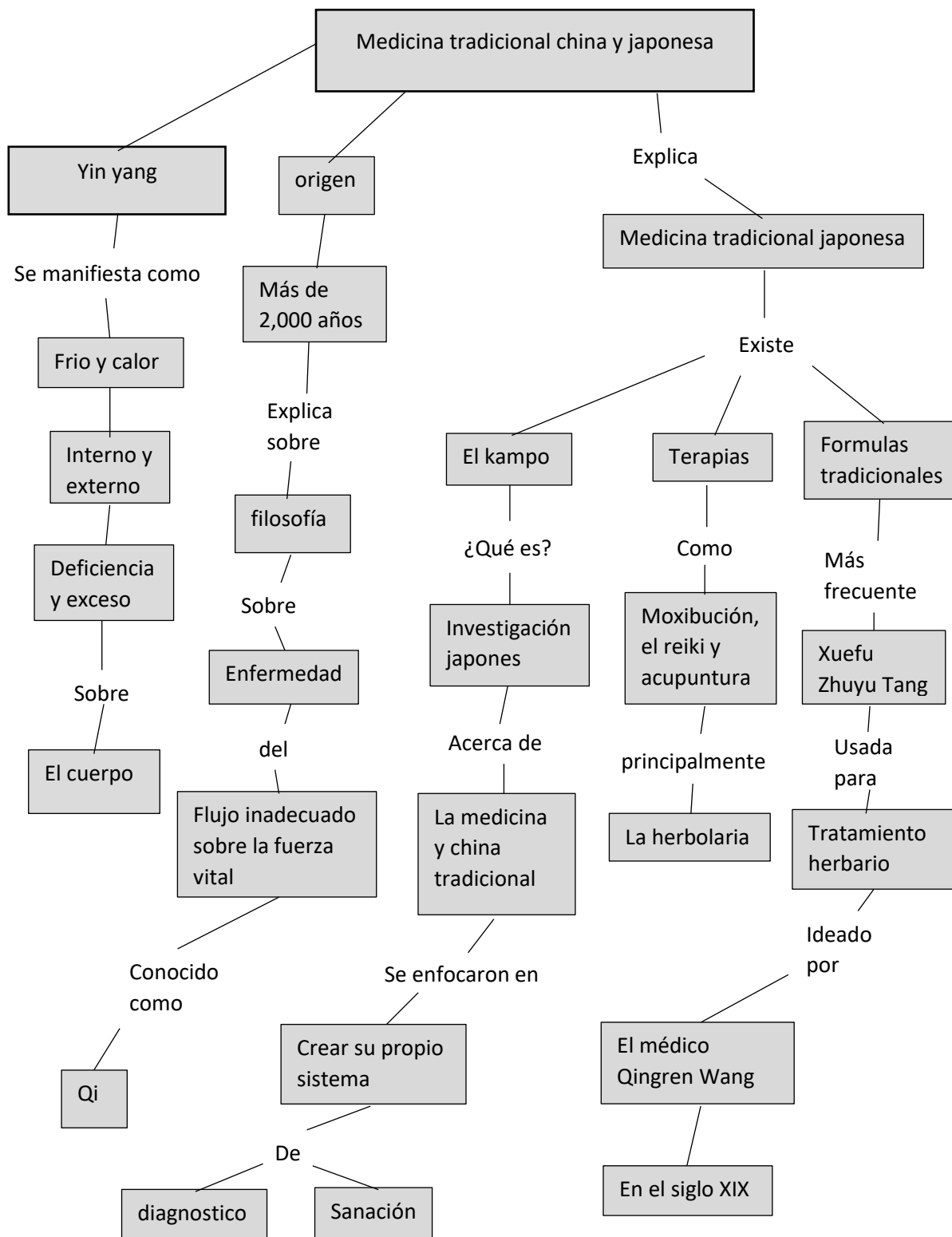

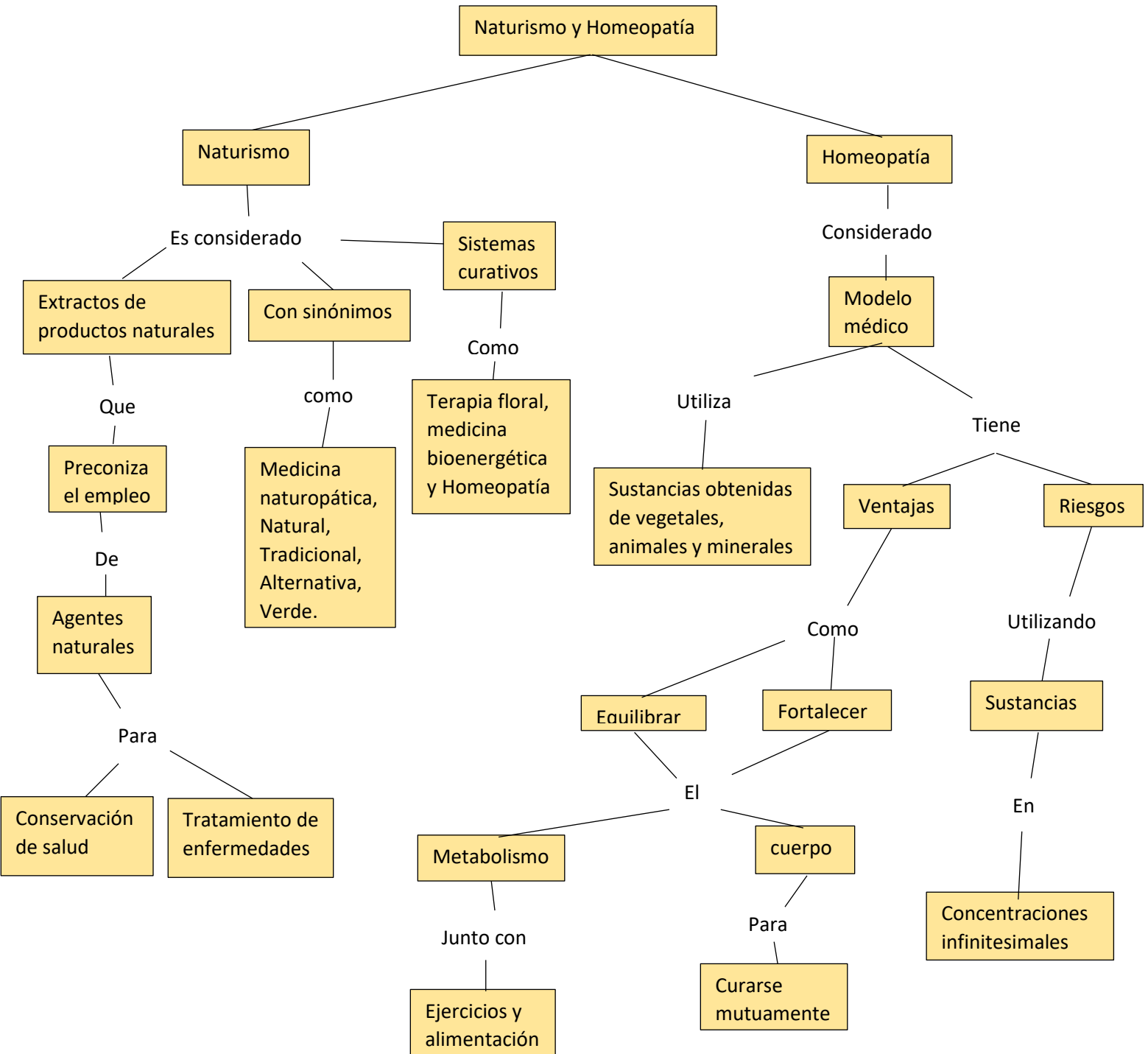

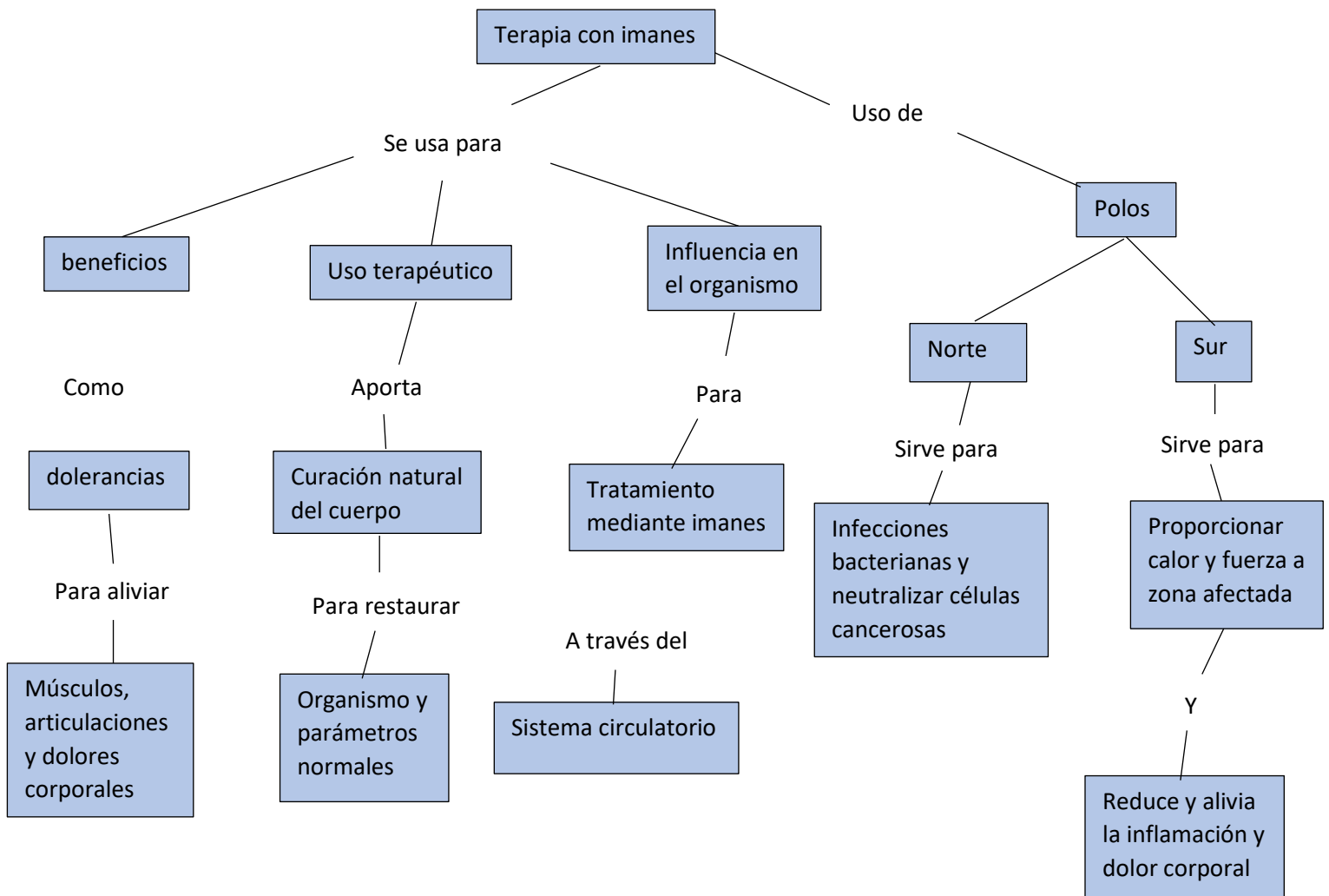

Referencia bibliografica

- Gonzalo, L. M. (1984). Medicina Japonesa Tradicional: principios y tratamientos.
- Gonzales Arias, A., 8 Horta Rangel. F.A. (2015). El naturismo a la luz de la ciencia contemporánea. El escéptico, 42, 50 – 57.
- Secretaria de Salud, (S/F) Homeopatía en México. Gob. Mx. Recuperado el 29 de septiembre del 2024.
- Sosa Salinas, U., 8 Ramos Gonzáles, c.y. (2000). Terapeuta con imanes en affecciones del aparato locomotor. Revista cubana de ortopedra y traumatología.