



Mi Universidad

Cuadros sinópticos

Alba Edith Hernández Mendoza

Cuadros sinópticos

Tercer Parcial

Antropología Medica II

Dr. Sergio Jiménez Ruiz

Medicina Humana

2 "A"

Comitán de Domínguez, Chiapas a 8 de noviembre del 2024



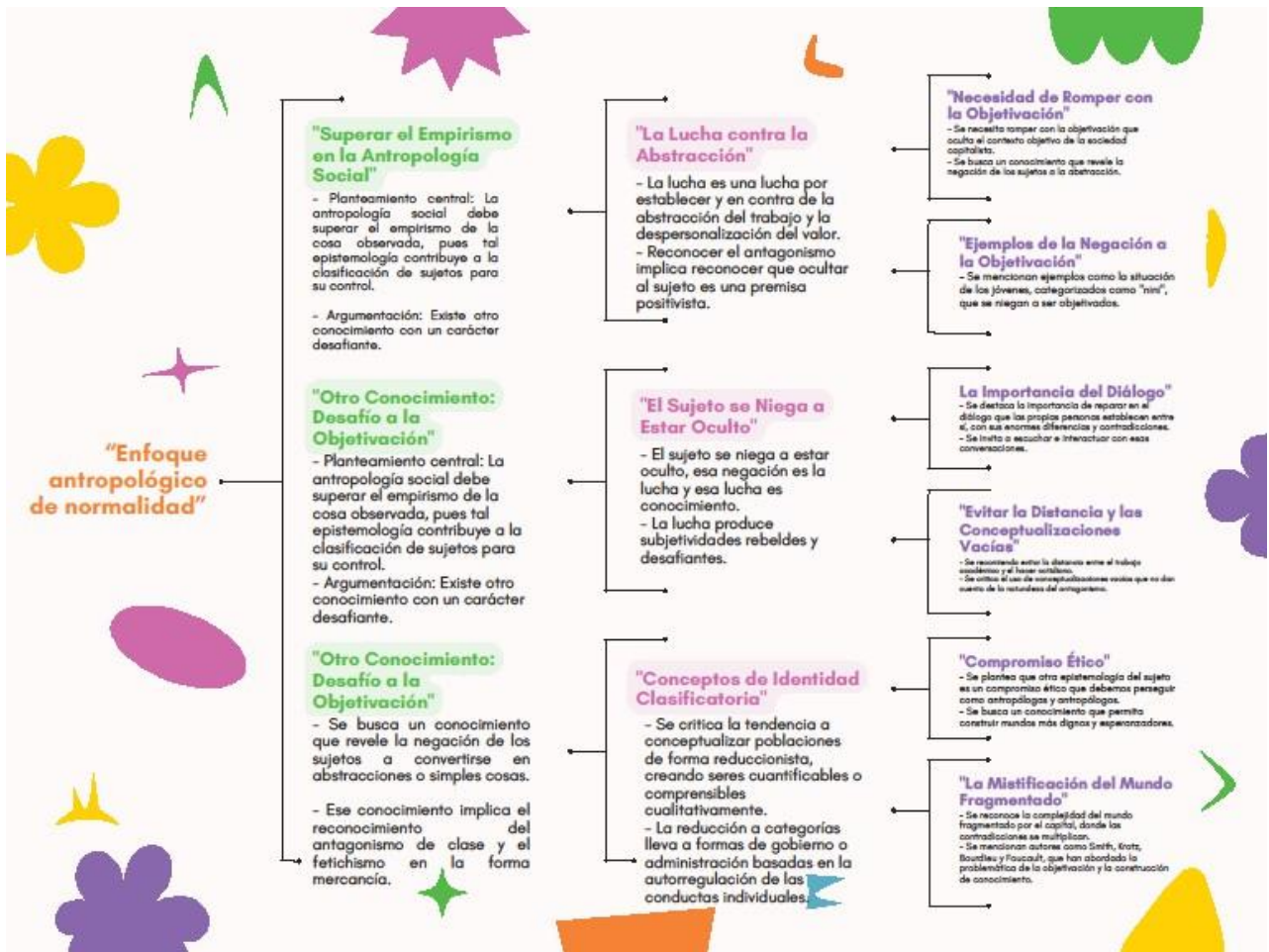

E FERMEABILIDAD

DEFINICIÓN

Son las facultades y aptitudes que tiene una persona y que favorece el poder contraer una enfermedad

SISTEMA INMUNE

El responsable de que cause o no daño un organismo externo

SALUD

Tanto el sistema inmune como nuestros sentimientos nos hacen susceptibles o más fuertes a alguna enfermedad

CUIDADO

El cuidado lo logramos nosotros tratando de mantenernos en una línea de cuidado

PROPUESTA

La enfermeabilidad es vivencia de quien está 'sano', vale decir, no tiene enfermedad. Es el saberse en riesgo de enfermarse y enfrentar las posibilidades de reducir ese riesgo.

PROPIEDADES AFECTIVAS

Los dominios de sentimientos, emociones que alberga la persona

CUIDADOS

La enfermeabilidad tiene un ángulo de cuidado en la forma de enfrentar y reducir riesgos

PROPIEDADES DEFECTIVAS

Capacidad de lograr evadir o minimizar el daño

FACTORES

En que la persona logre enfermarse

FACTORES GENÉTICOS

Algunas personas tienen una predisposición genética a desarrollar ciertas enfermedades.

ENFERMEDAD

Fuera del cuidado y el balance que se requiere mantener se puede llegar a romper gracias a factores sociales, culturales, económicos, etc

- FACTORES AMBIENTALES

La exposición a contaminantes, la falta de acceso a agua potable o a servicios de saneamiento, etc., pueden aumentar la probabilidad de enfermarse.

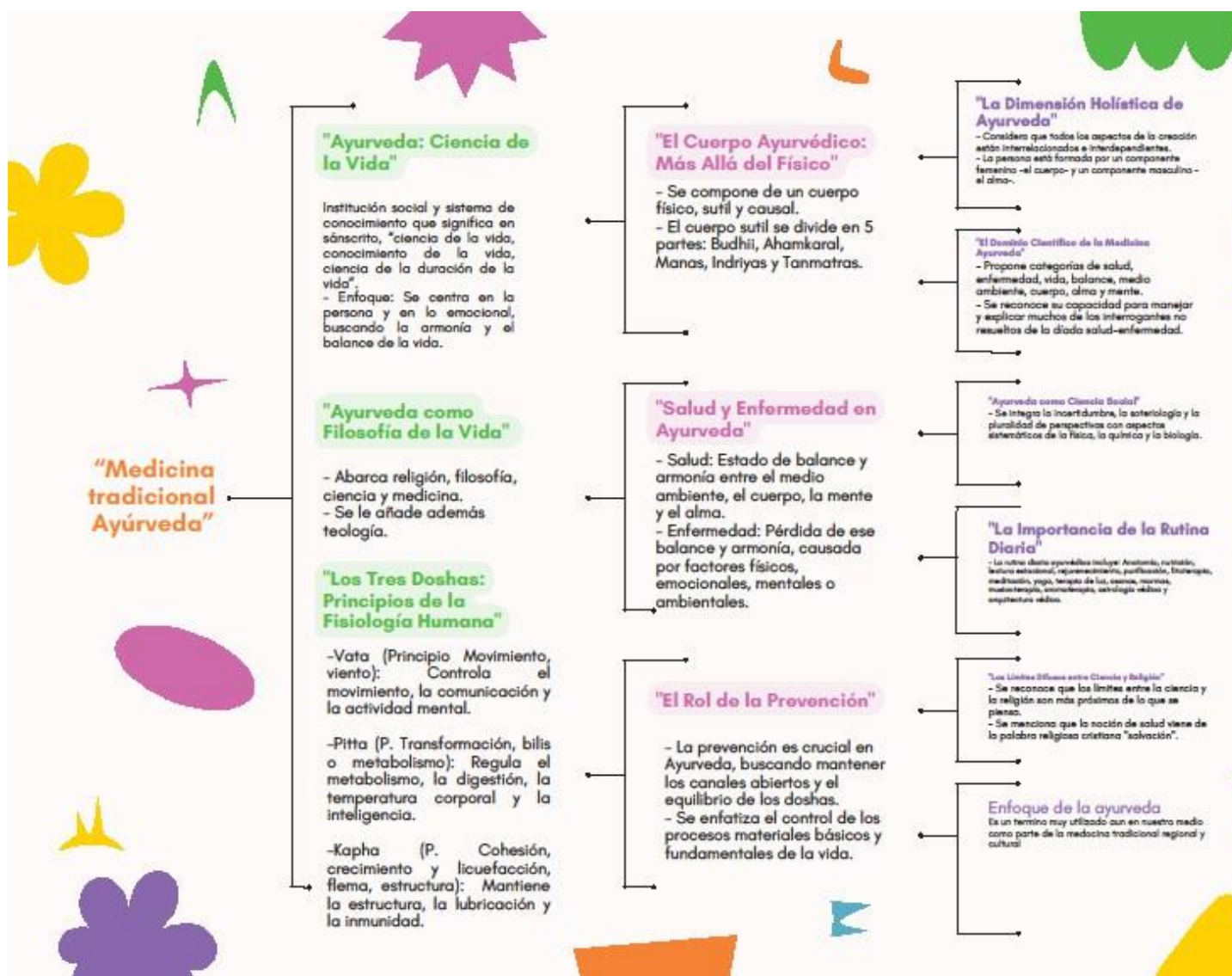

REFERENCIA BIBLIOGRÁFICA

- Moreno-Altamirano, L., & Antrop., D. en. (2007). *Reflexiones sobre el trayecto salud-padecimiento-enfermedad-atención: una mirada socioantropológica*. Medigraphic.com.
<https://www.medigraphic.com/pdfs/salpubmex/sal-2007/salo7ii.pdf>
- Javier, G. C. F. (s. f.-c). *Antropología, ciencia y otro conocimiento. Reflexión sobre el sujeto y sus conceptualizaciones*.
https://www.scielo.org.mx/scielo.php?script=sci_arttext&pid=S0185-39292014000100003
- Aarongondra. (s. f.). *Enfermedad y enfermabilidad 6*. Scribd.
<https://es.scribd.com/presentation/168406463/Enfermedad-y-Enfermabilidad-6>
- (S/f-c). Org.co. Recuperado el 9 de noviembre de 2024, de
http://www.scielo.org.co/scielo.php?script=sci_arttext&pid=S1900-54072006000200006

