



## **Dibujos**

*Anzueto Vicente Daniel*

*4to Parcial*

*Fisiología*

*Dra. Karla Sofía López Gutiérrez*

*Medicina Humana*

*2do semestre*

*Domingo, 8 de diciembre del 2024*

*Comitán de Domínguez, Chiapas*

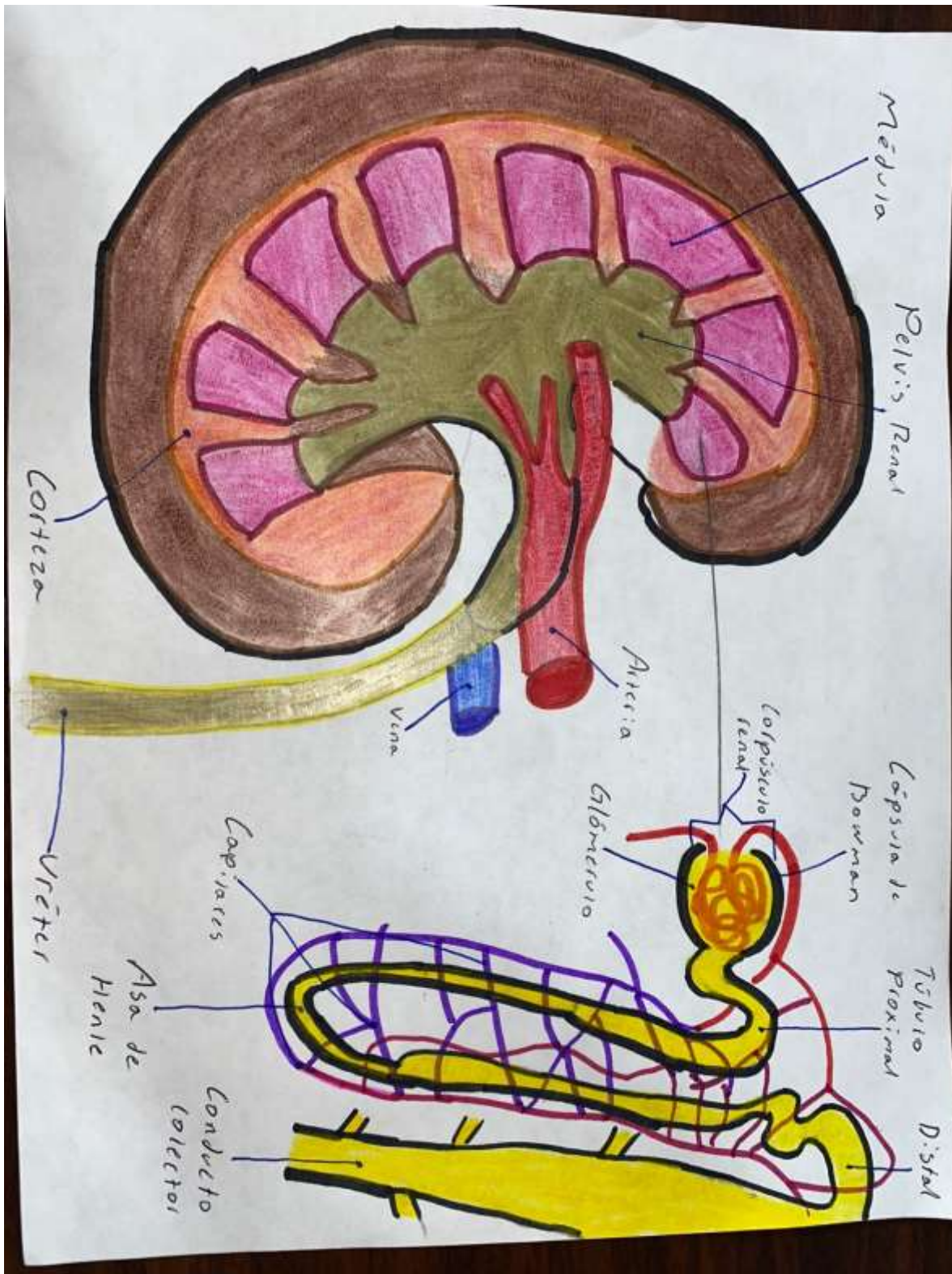

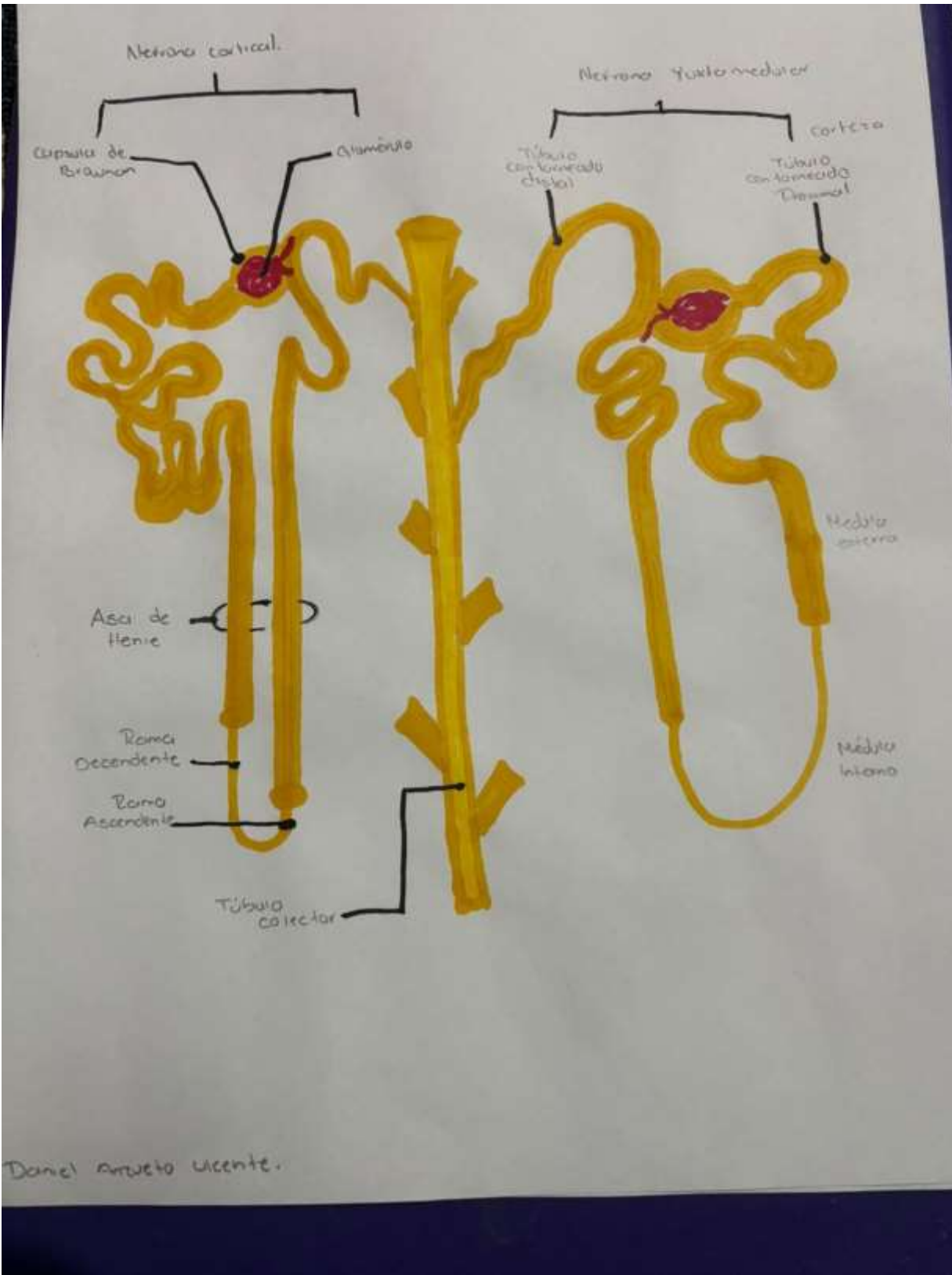

<b>Característica</b>	<b>Nefrona cortical</b>	<b>Nefrona yuxtamedular</b>
<b>Localización</b>	Mayormente en la corteza renal.	Cerca de la médula, en la unión corticomedular.
<b>Longitud del asa de Henle</b>	Corta, se extiende poco hacia la médula.	Larga, se adentra profundamente en la médula.
<b>Vasos asociados</b>	Capilares peritubulares.	Vasos rectos.
<b>Cantidad (%)</b>	Aproximadamente 85% de las nefronas totales.	Aproximadamente 15% de las nefronas totales.
<b>Función principal</b>	Regulación de la composición del plasma (filtración y reabsorción).	Concentración de la orina y regulación de agua.
<b>Producción de orina</b>	Produce orina diluida.	Produce orina concentrada.