



Leonardo de León Trujillo

Nombre del tema: mapas conceptuales

Parcial: 1

Nombre de la Materia: interculturalidad 1

Doctor Sergio Jimenez Ruiz

Nombre de la Licenciatura: Medicina Humana

Semestre: primero Comitán de Domínguez, Chiapas, 11 de octubre de 2024

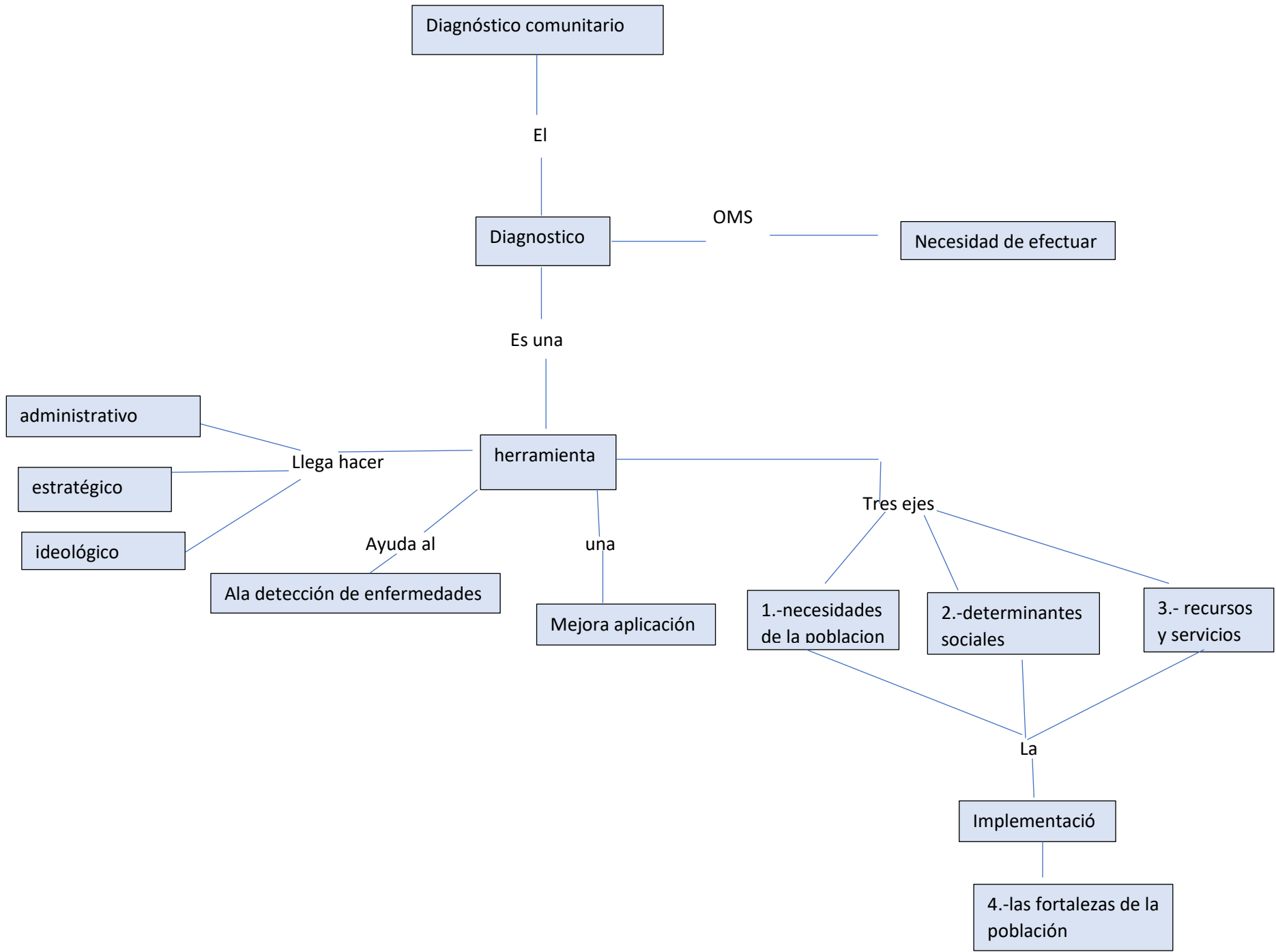

Factores determinantes de la salud

Se denominan

desde

al

Un punto de vista del sector salud

conjunto

factores

Los

Factores sociales, económicos y políticos

como

nos

Atención sanitaria

Medio ambiente

Estilo de vida

Biología humana

relaciona

relaciona

Sociales

económicos

ambientales

Llevarían a una mejor

relaciona

Contaminación
Calidad
psicosociales

El estilo de vida
de una persona

determinan

La salud del individuo

Calidad
accesibilidad

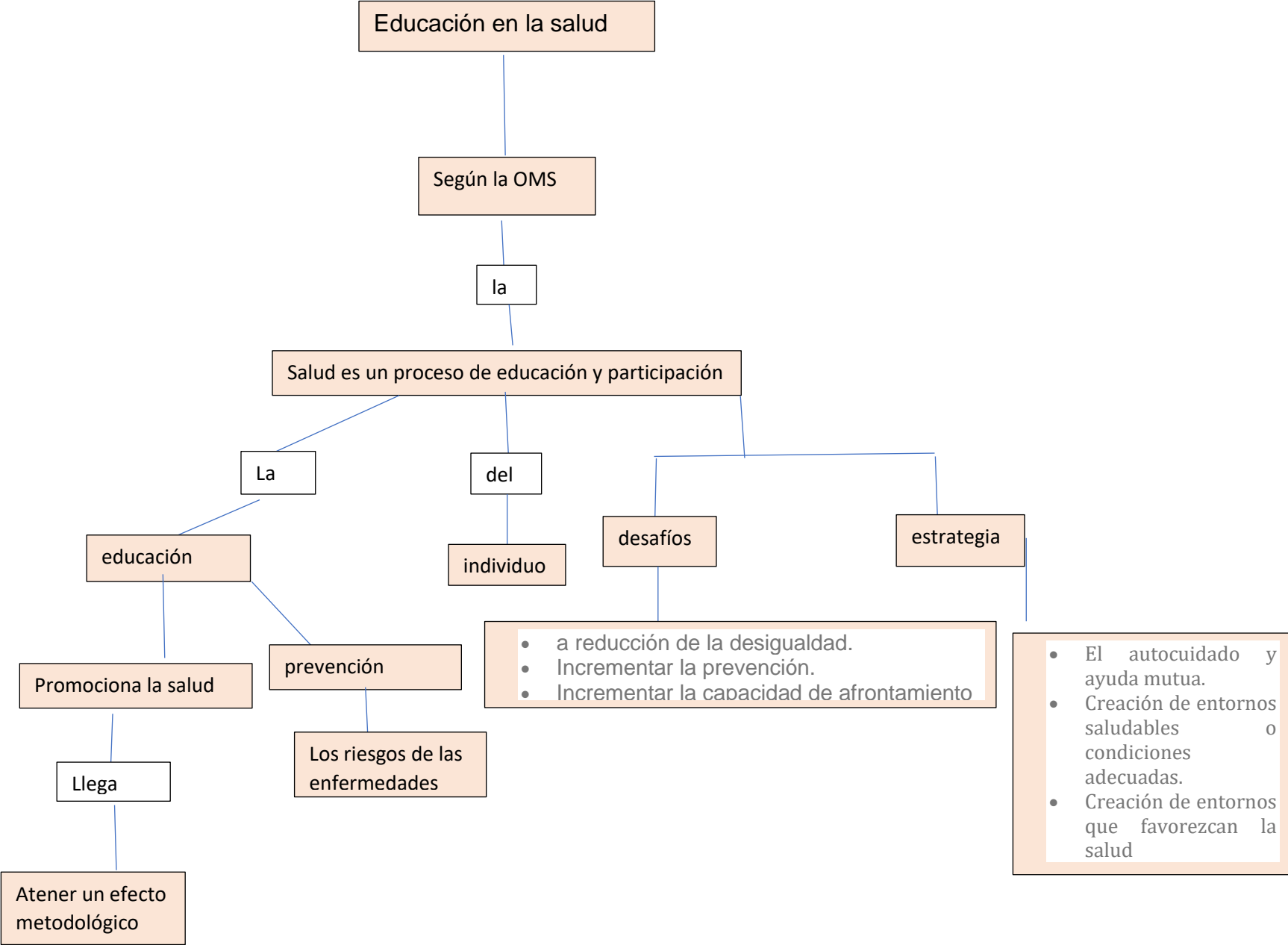

Educación en la salud

Según la OMS

la

Salud es un proceso de educación y participación

La

del

educación

individuo

desafíos

estrategia

Promociona la salud

prevención

- a reducción de la desigualdad.
- Incrementar la prevención.
- Incrementar la capacidad de afrontamiento

- El autocuidado y ayuda mutua.
- Creación de entornos saludables o condiciones adecuadas.
- Creación de entornos que favorezcan la salud

Llega

Los riesgos de las enfermedades

Atener un efecto metodológico

Fuentes

1.-arenas Monreal.I.cartex lugo,M.parada tono pacheco magaño.l.e.y magaña. Valladores.I 18 de febrero del 2015. Diagnostico de salud poblacional con enfoque de ecasalud rey soude publica.49:78.doi,10:1590150034-8910,2015049005842

2.-sistema y servicios de salud 2024 30 de octubre ops-oms-organización panamericana de salud
<https://www.poho.org/hq/index.php?option=com-content> arid id 4180,2007-20 proteccion social tenid

3.-dias brito y peres-rivera JL.becez-paprF,conde-Martin.M,Generalidades sobre promoción y educacion para la salud. Rev, med intesr 2012:28c3:299-308