



Mi Universidad

MAPAS CONCEPTUALES

Alessandro Leonel López García

Segundo Parcial

Interculturalidad y Salud 1

Dr. Sergio Jimenez Ruiz

Medicina Humana

Pimer Semestre

Comitán de Domínguez, Chiapas a 8 de Octubre de 2024

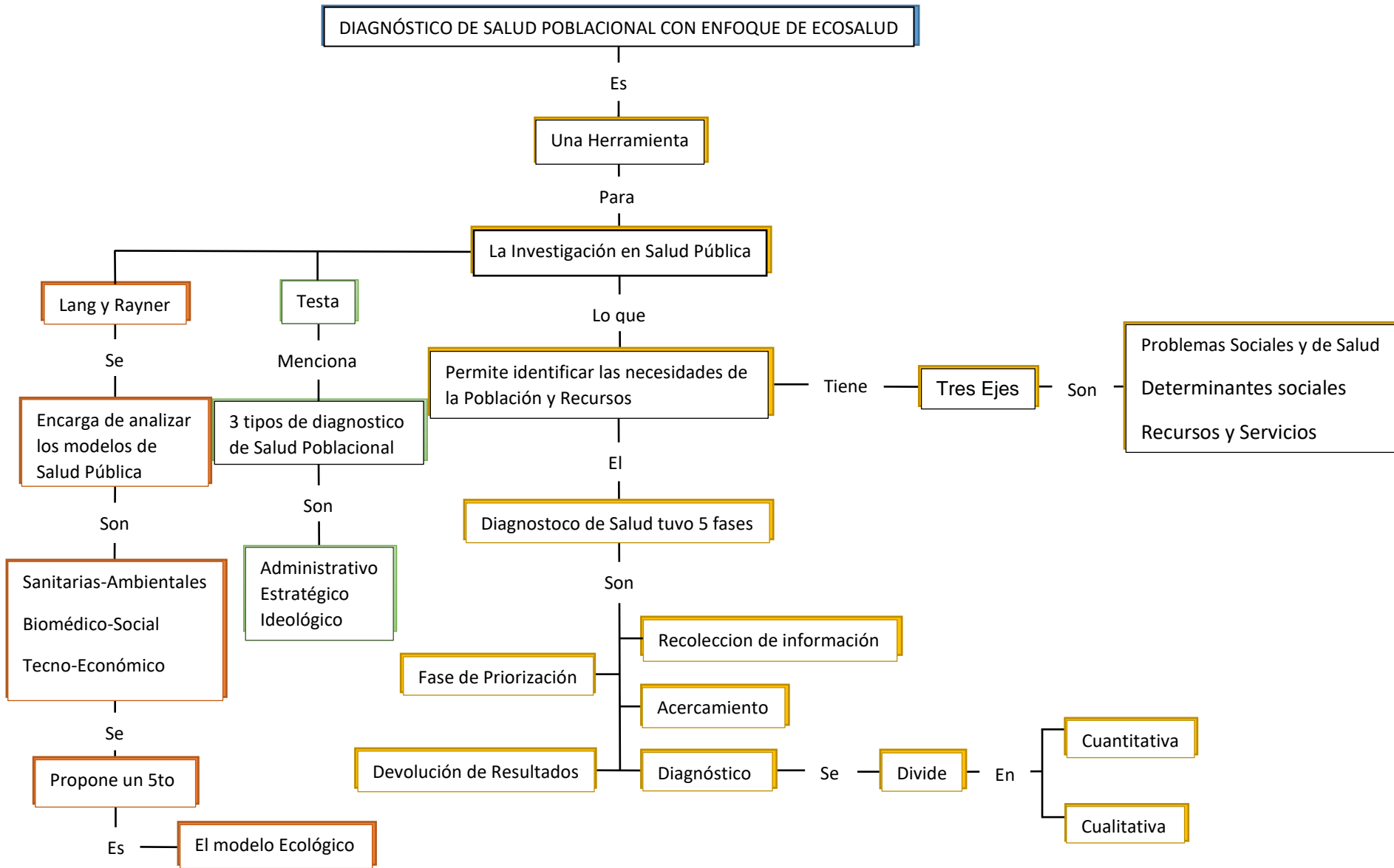

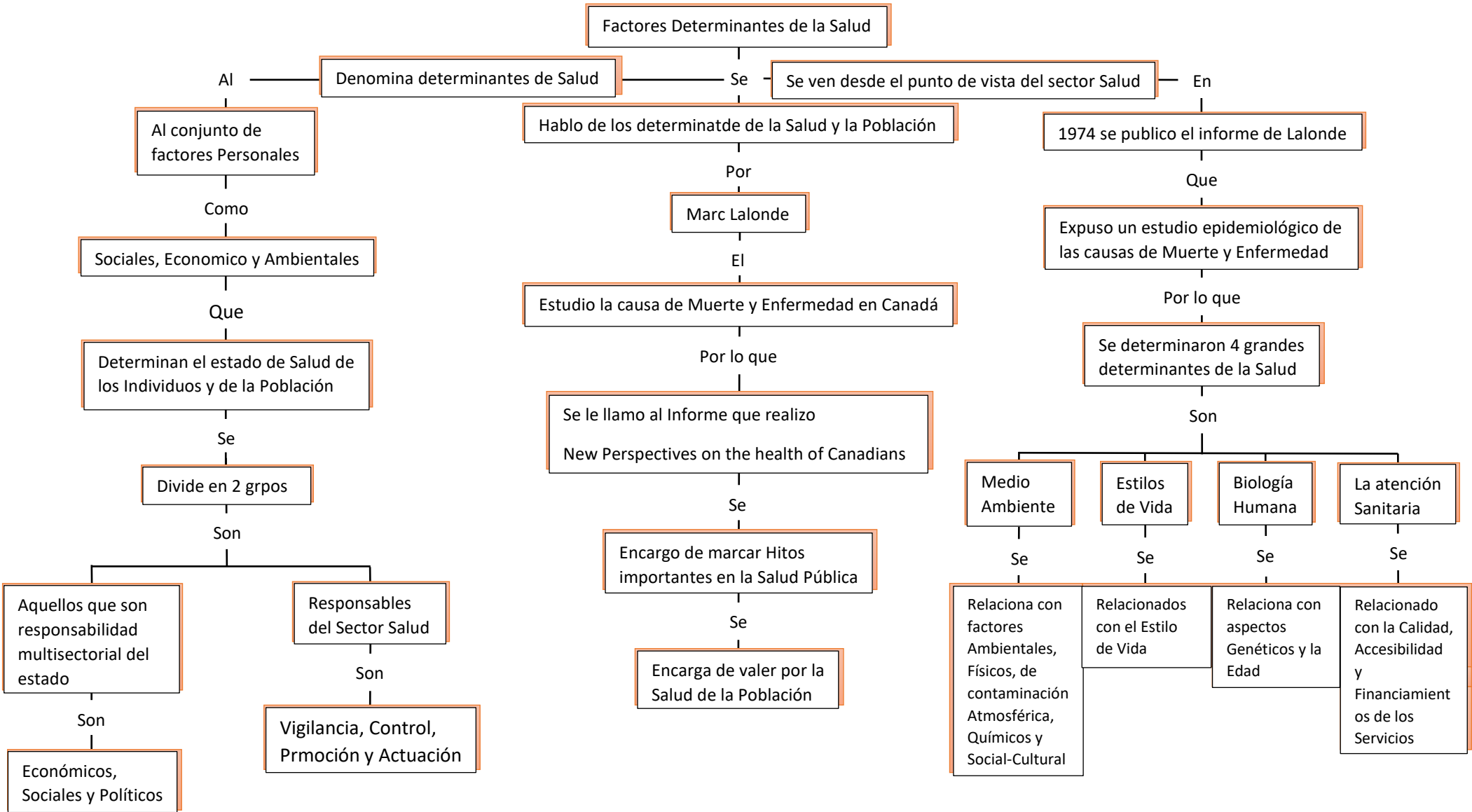

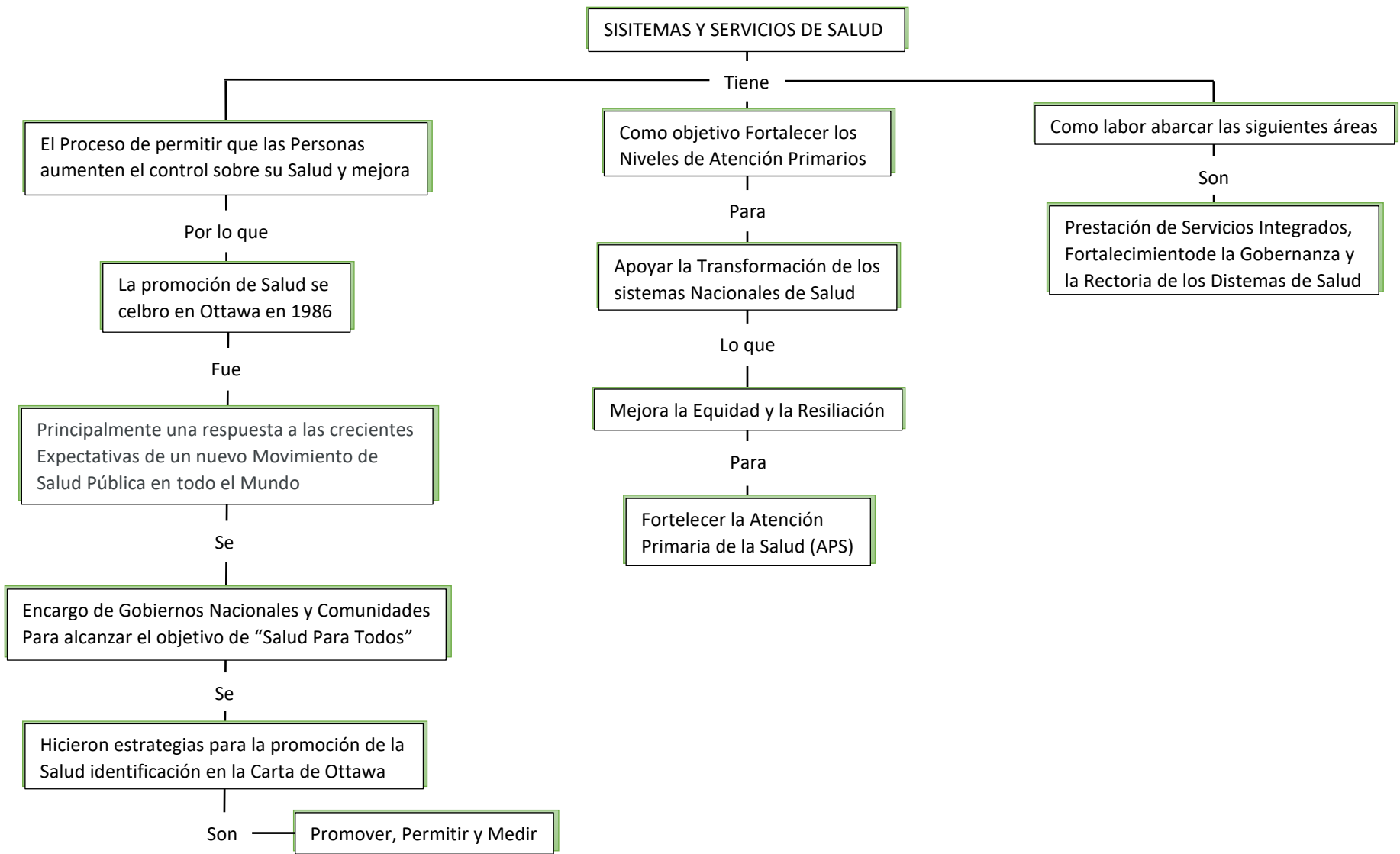

BIBLIOGRAFÍAS

1. Arenas Monreal y L. (Rev. 2015) Diagnostico de Salud Poblacional con enfoque de ecosalud. Artigas Originals. 49-78}
2. Villa. A.M., (2011) Factores determinantes de la Salud: importancia de la prevención. Act Med. Peruan. V.28 n.4 Lima
3. Sistemas y Servicios de Salud. (s/f) PAHO/WHO Panamericana Health Organization
4. Relacion de la Salud. (s/f). Warl Healt Organization
5. Universidad de Manizales, (2020). La educación en Salud como una importante estrategia de promoción y prevencion. Readly. Org. 409-504