



Mi Universidad

Mapas conceptuales

Mariana del Carmen Ruiz Domínguez

2da unidad

Interculturalidad y Salud I

Dr. Sergio Jiménez Ruiz

Licenciatura en Medicina Humana

I-C

Comitán de Domínguez, Chiapas a 11 de octubre de 2024

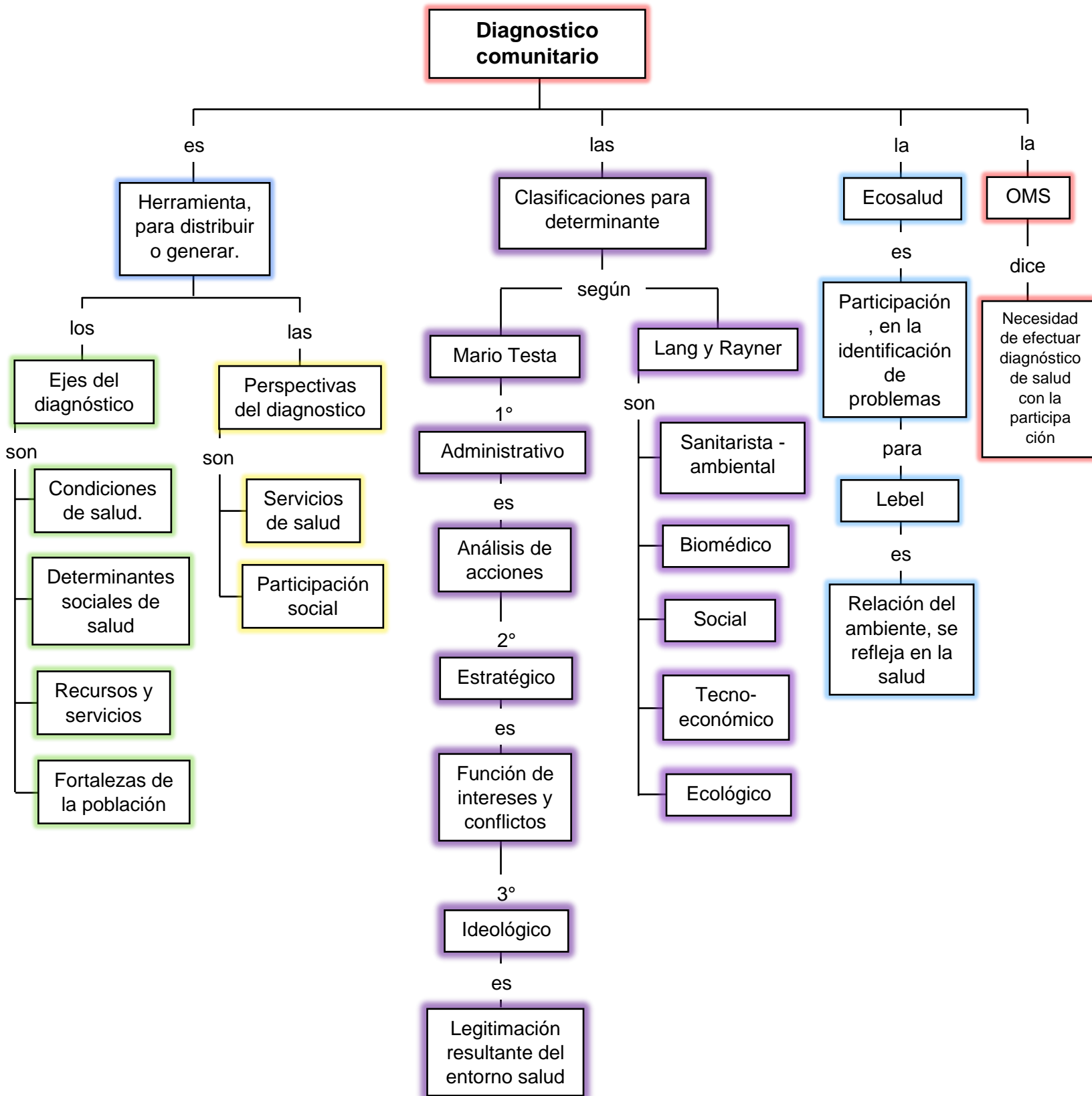

Factores determinantes de la salud

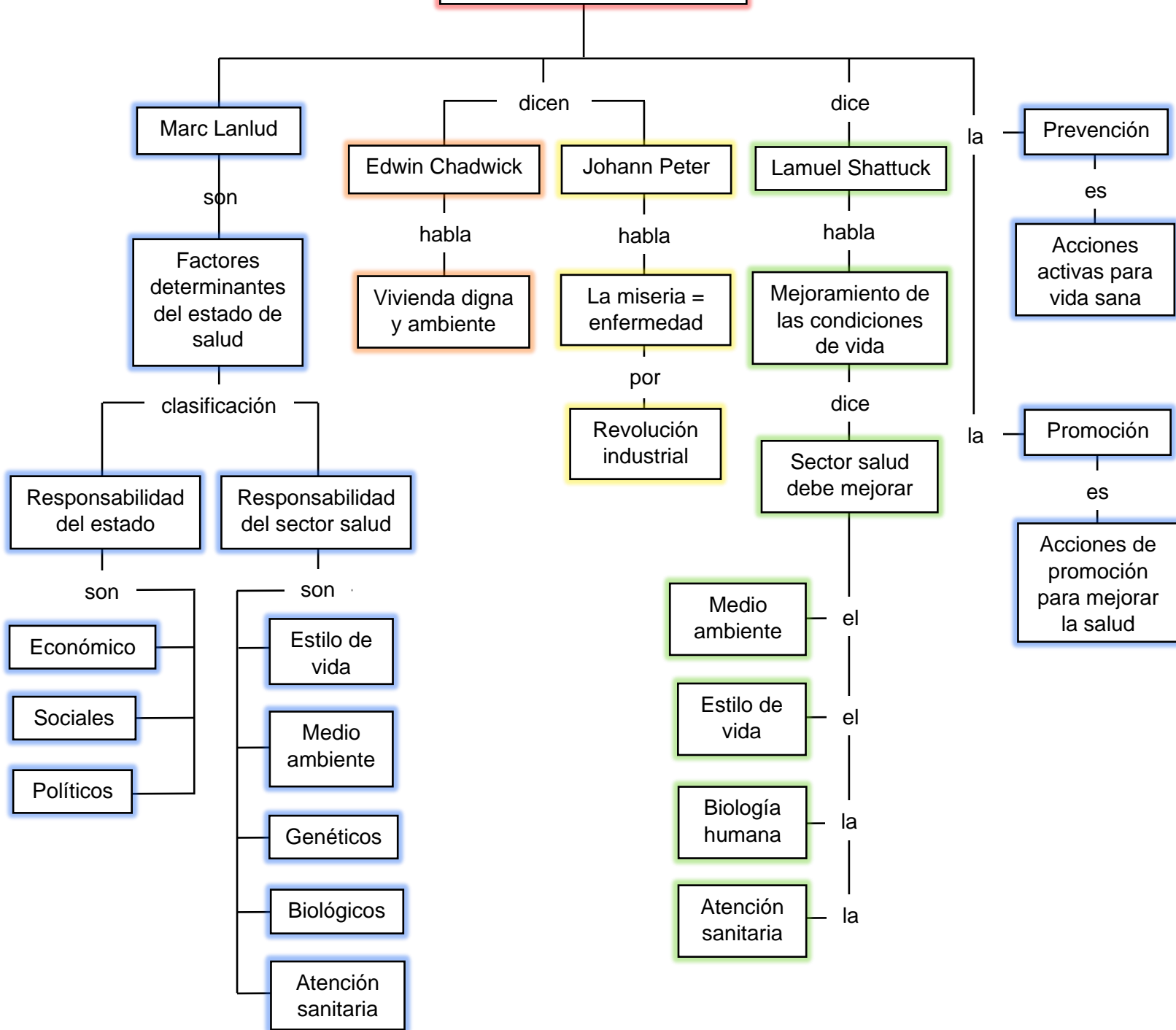

APS, Protección y Promoción de la Salud

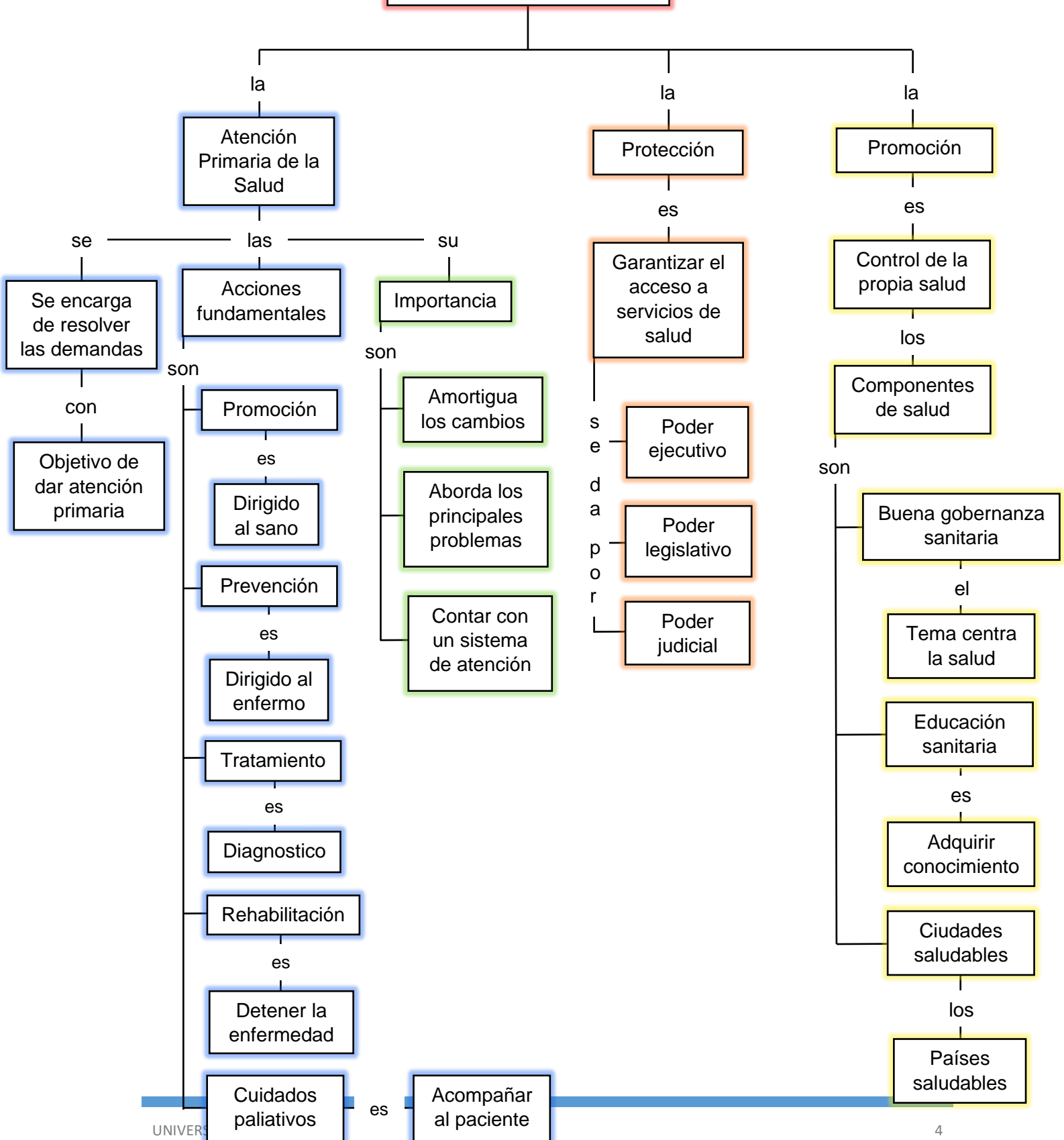

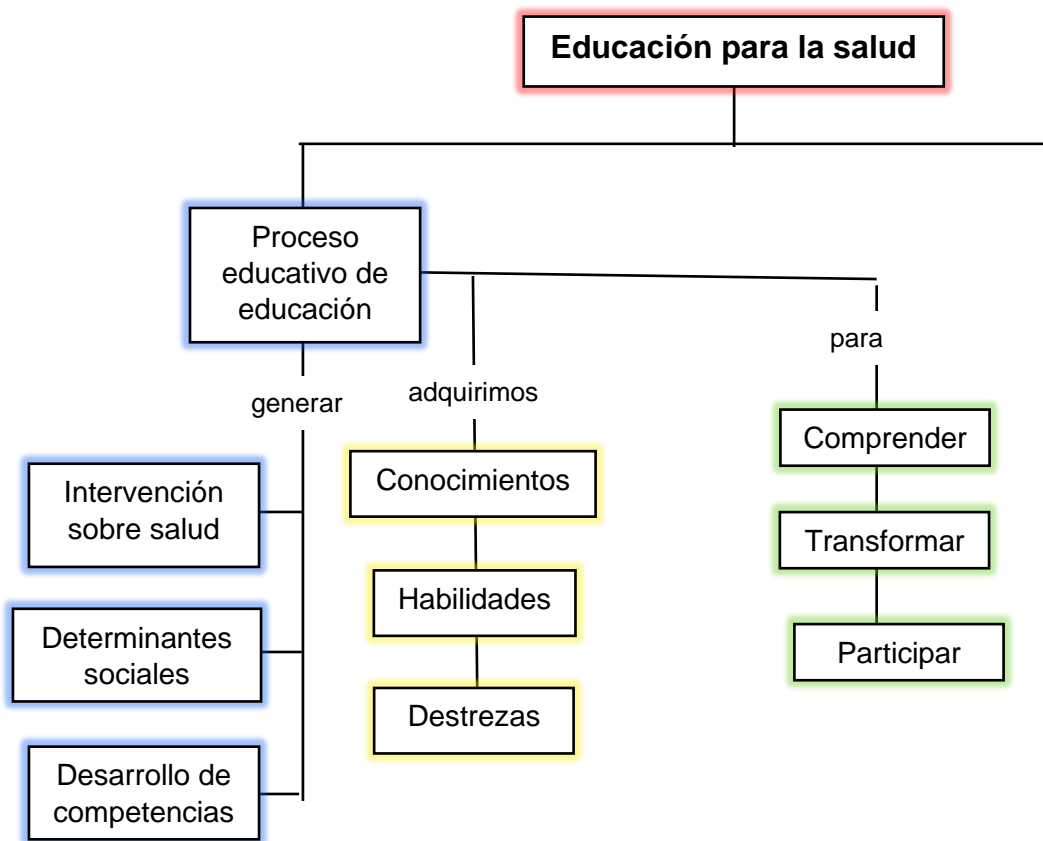

Referencias

1. Arenas, M. L. (Rev 2015). Diagnóstico de salud poblacional con enfoque de ecosalud. Artigas Originais, 49 – 78.
2. Villar. A. M. (2011). Factores determinantes de la salud: Importancia de la prevención. Act méd. Peruana. V.28 n.4.
3. Planeación Americana de la salud. (s/f) PAHO/WHO Pan American Health Organization
4. Wildfare. (s/f). Obtenido de: Tu Plataforma de bienestar animal; <https://wildfare.es/personalidad-en.primates-y-su-bienestar/> Obtenido de: <https://adnimalsfree.org/por-que-los-animales>.