



Mi Universidad

Mapas Conceptuales

Angel Gabriel Aguilar Velasco

Parcial 2

Interculturalidad y Salud I

Dr. Sergio Jiménez Ruiz

Licenciatura en Medicina Humana

Semestre I Grupo " C "

Comitán de Domínguez, Chiapas a 11 de Octubre de 2024

DIAGNÓSTICO DE SALUD POBLACIONAL CON ENFOQUE DE ECOSALUD

Es la herramienta fundamental de la investigación en Salud Pública

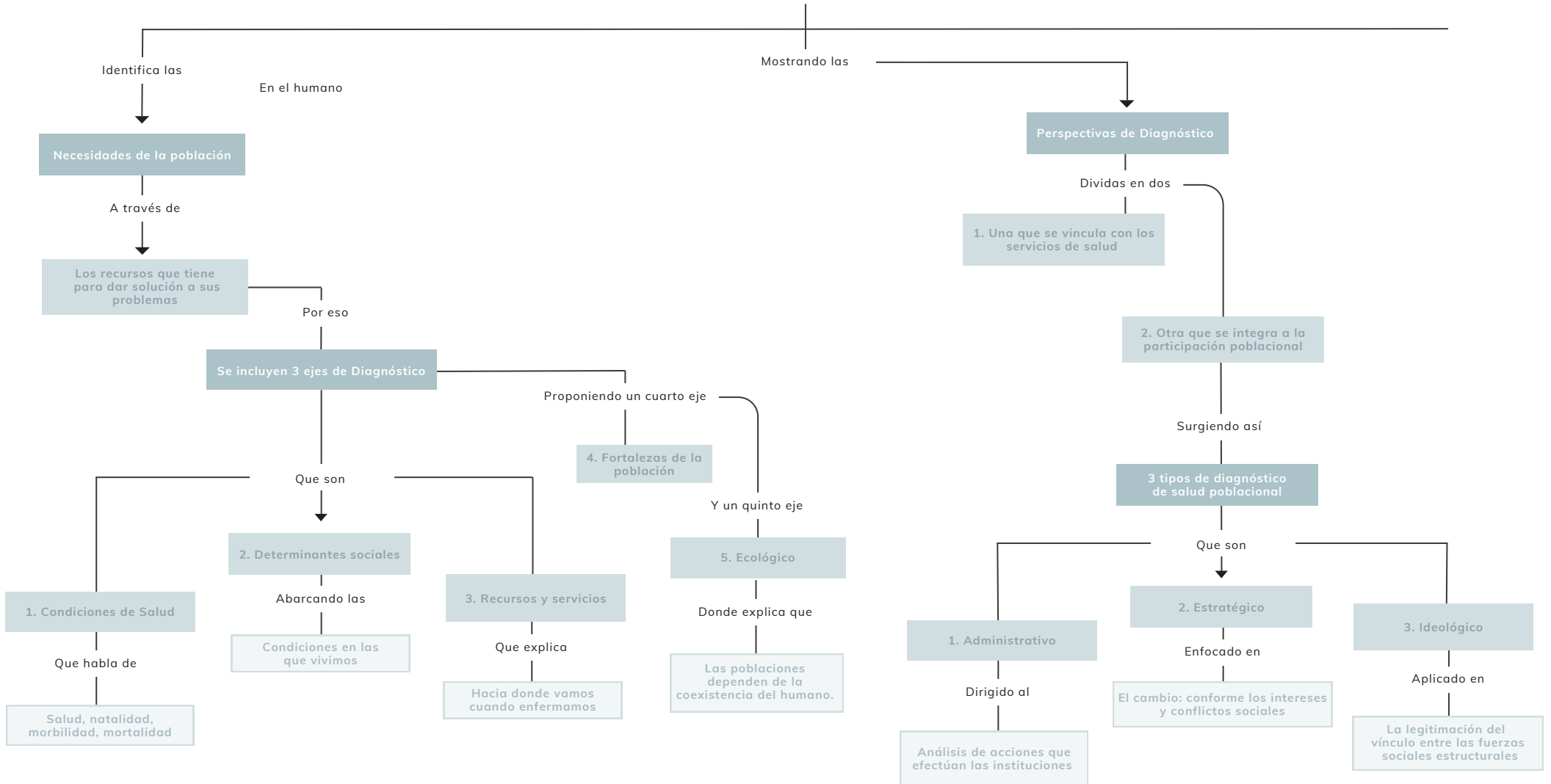

FACTORES DETERMINANTES DE LA SALUD

Factores personales, sociales, económicos y ambientales que comprometen el estado de salud del individuo o una población

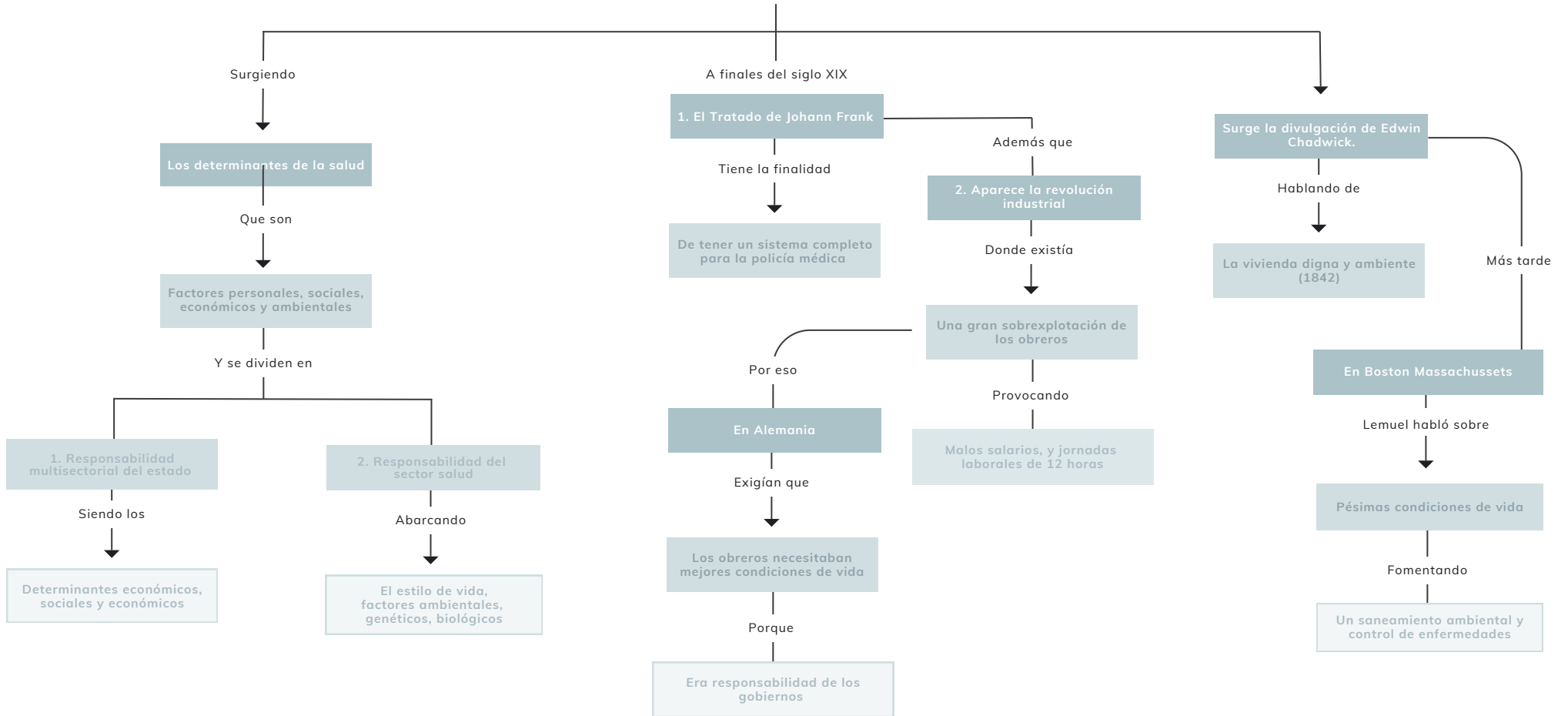

EDUCACIÓN PARA LA SALUD

Es considerada la vía más adecuada para alcanzar el desarrollo humano y sostenible

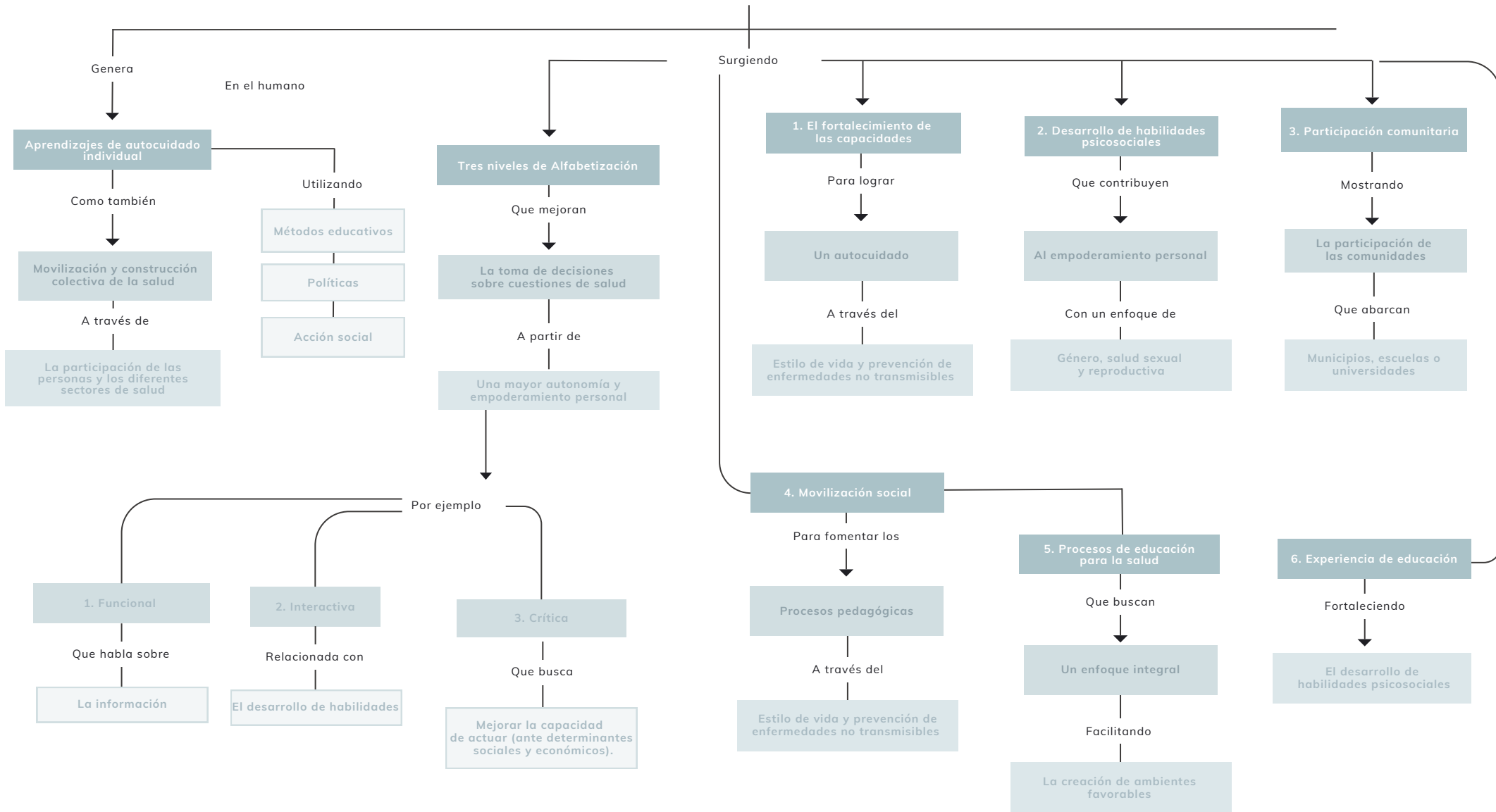

REFERENCIAS BIBLIOGRÁFICAS

1. Arenas Monreal, L. (Rev. 2015). *Diagnóstico de Salud poblacional con enfoque de ecosalud*. Artigas Originais. (49-78).
https://www.scielo.br/pdf/rsp/v49/es_0034-8910-rsp-S0034-89102015049005842.pdf
2. Villar, A. M. (2011). *Factores determinantes de la salud: Importancia de la prevención*. Act. Méd. Peruana, v.28 №4. Lima oct/dic.
http://www.scielo.org.pe/scielo.php?script=sci_arttext&pid=S1728-59172011000400011
3. *Sistemas y servicios de Salud*. (s. f.). Panamerican Health Organization. (PAHO | WHO)
<https://www.paho.org/es/sistemas-servicios-salud>
4. *Promoción de la salud*. (s.f.). Panamerican Health Organization. (WHO).
https://www.who.int/health-topics/health-promotion#tab=tab_1
5. *Educación para la salud con enfoque integral*. (2017). Promoción, salud, intersectorialidad. Panamerican Health Organization. (WHO).
<https://www.paho.org/hq/dmdocuments/2017/promocion-salud-intersectorialidad-concurso-2017-educacion.pdf>