



UDRS

Mi Universidad

Yahoni Cisneros Yepez

Segundo parcial

Mapa conceptual

Antropología Médica I

Dr. Sergio Jiménez Ruiz

Licenciatura en medicina humana

Primer semestre, grupo "C"

Comitán de Domínguez, Chiapas a 11 de octubre de 2024

DIAGNÓSTICO DE SALUD POBLACIONAL CON ENFOQUE DE ECOSALUD

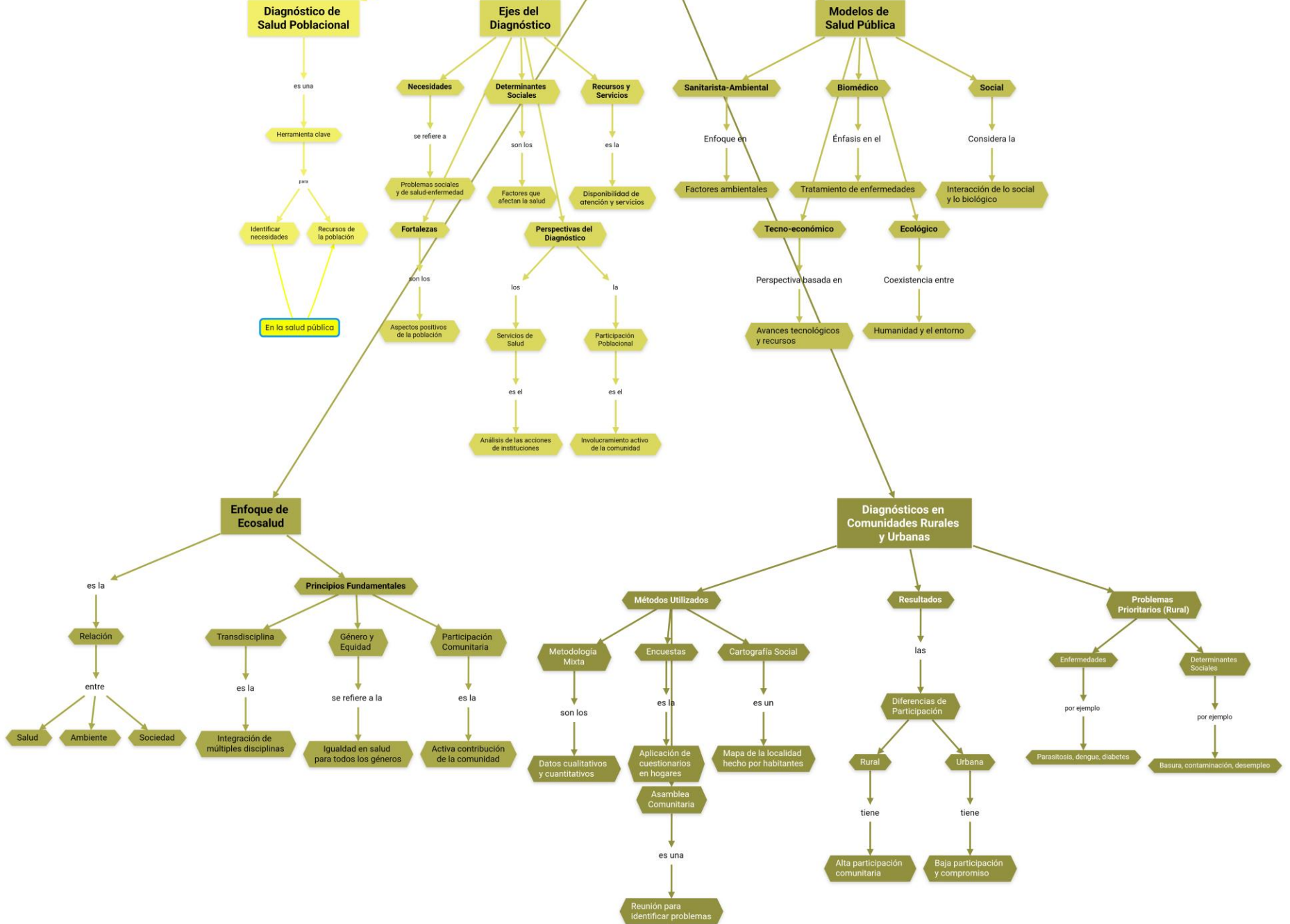

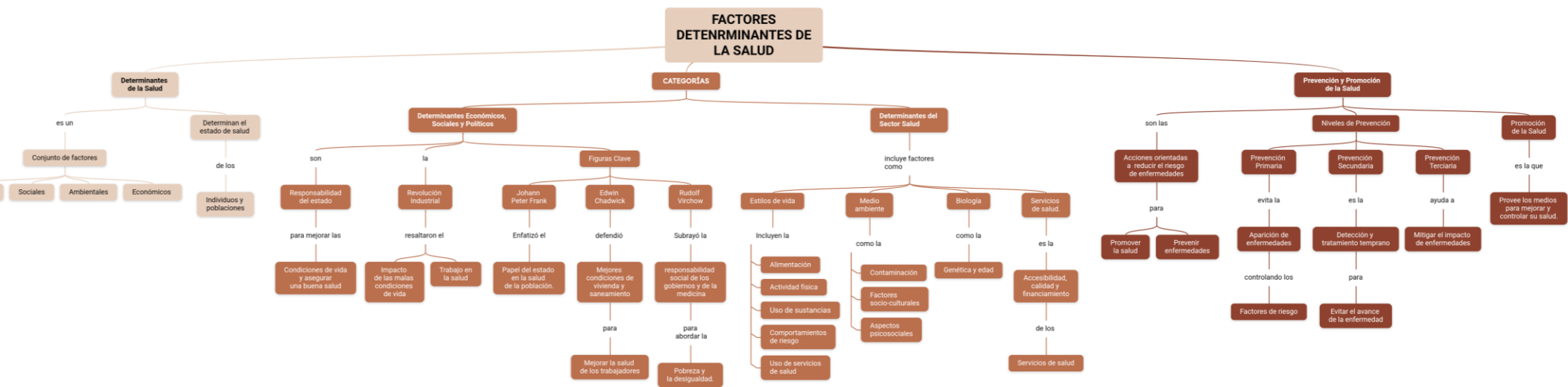

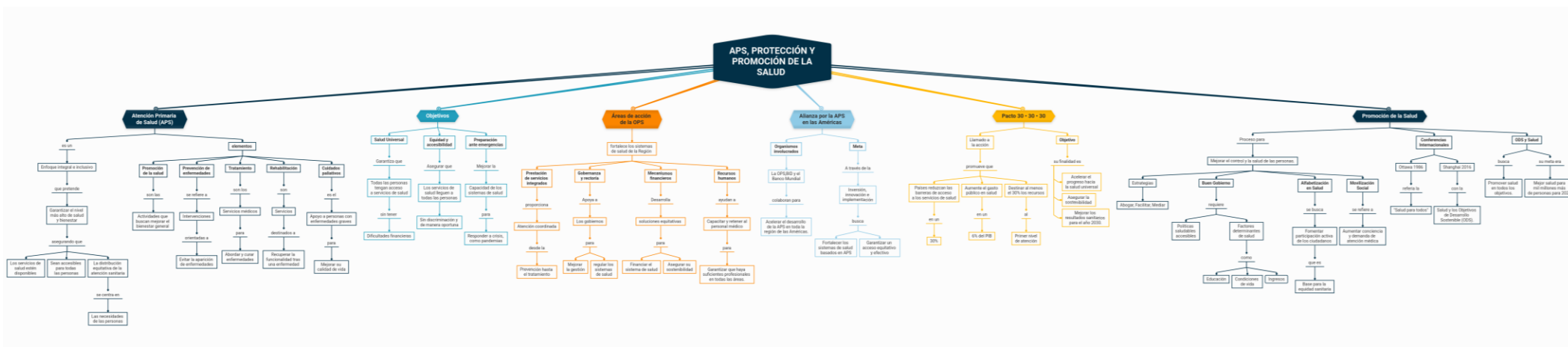

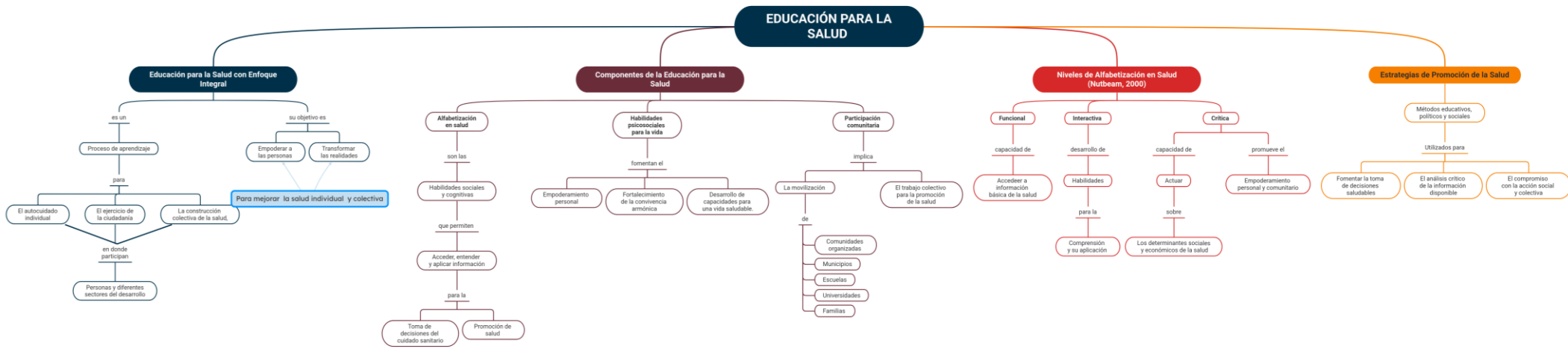

Referencia bibliográfica

1. Arena -Marreah, L, Cortez- Lugo. M, Parada- Toca, I, Pacheco - Magaña. L. E. g, Magaña - Nalladares, L. (2015) Populati3n health diagnosis with on ecoheath approach. Revista de Salud P3blica, 49 (0). Recuperado de https://www.scielo.br/pdf/rsp/v49/es_0034-8910-rsp-S0034-89102015049005842.pdf
2. Vill3n Aguirre. M (2011, diciembre). Factores determinantes de la salud: importancia de la preocupaci3n, suelo. Recuperado 1 de octubre de 2024, de http://www.scielo.org.pe/scielo.php?script=sci_arttext&pid=S1728-59172011000400011
3. Sistemas y servicios de salud (2024, 3 octubre), OPS/OMS/ Organizaci3n panamericana de la salud. Recuperado de <https://www.paho.org/en/health-systems-and-services>
World Health organization: WHO (2019, noviembre 15). Health promotion. Recuperado de: https://www.who.int/health-topics/health-promotion#tab=tab_1
4. Organizaci3n Panamericana de la Salud/Organizaci3n Mundial de la Salud. (2017, 24 marzo). *Educaci3n para la salud con enfoque integral*. Recuperado 10 de octubre de 2024, de <https://www.paho.org/hq/dmdocuments/2017/promocion-salud-intersectorialidadconcurso-2017-educacion.pdf>