



Mi Universidad

MAPAS CONCEPTUALES

Alessandro Leonel López García
Segundo Parcial

Antropología Médica I

Dr. Sergio Jiménez Ruiz

Medicina Humana

Primer Semestre

Comitán de Domínguez, Chiapas a 11 de octubre 2024

EL ORIGEN DE LA VIDA Y LA EVOLUCION DE LAS ESPECIES

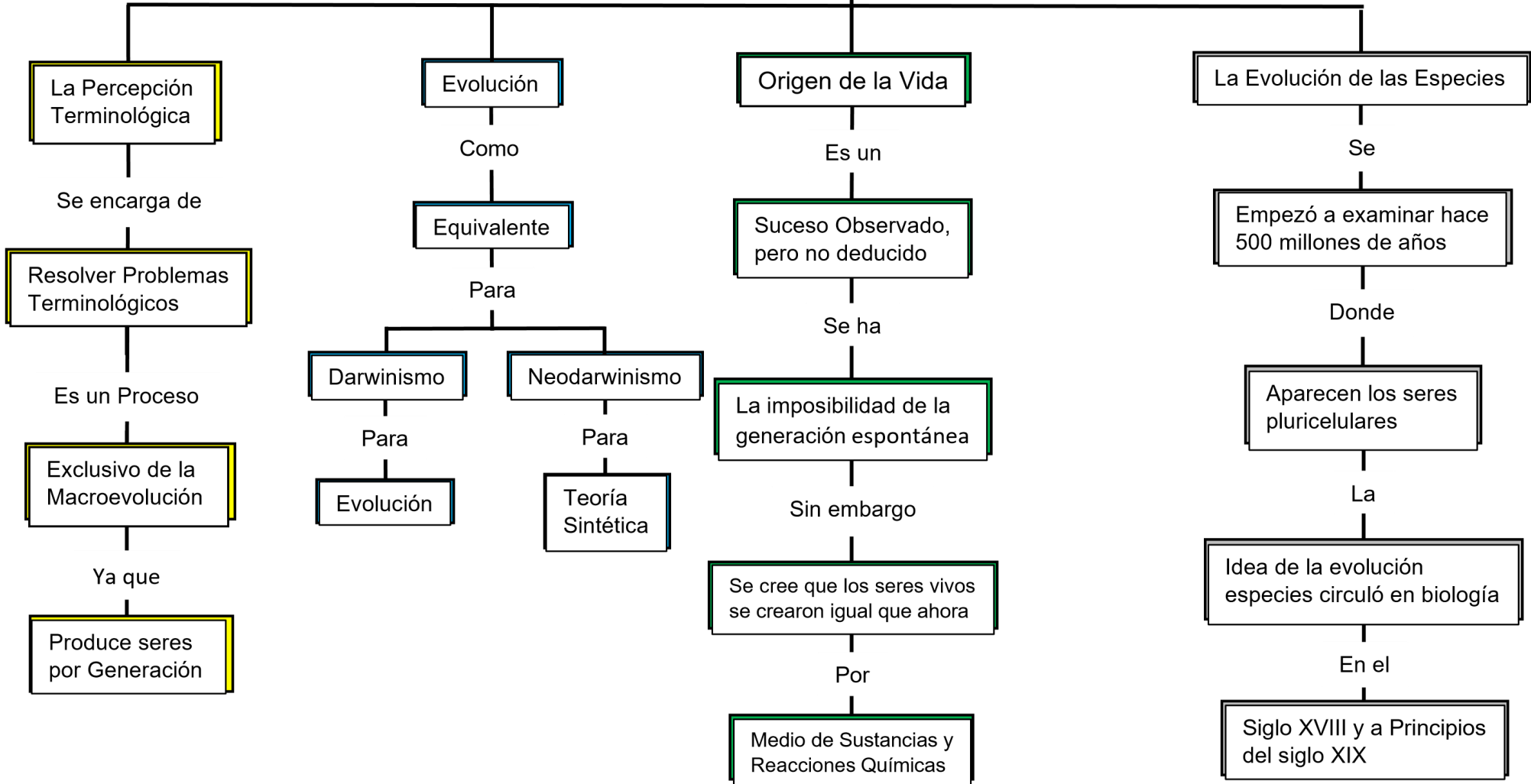

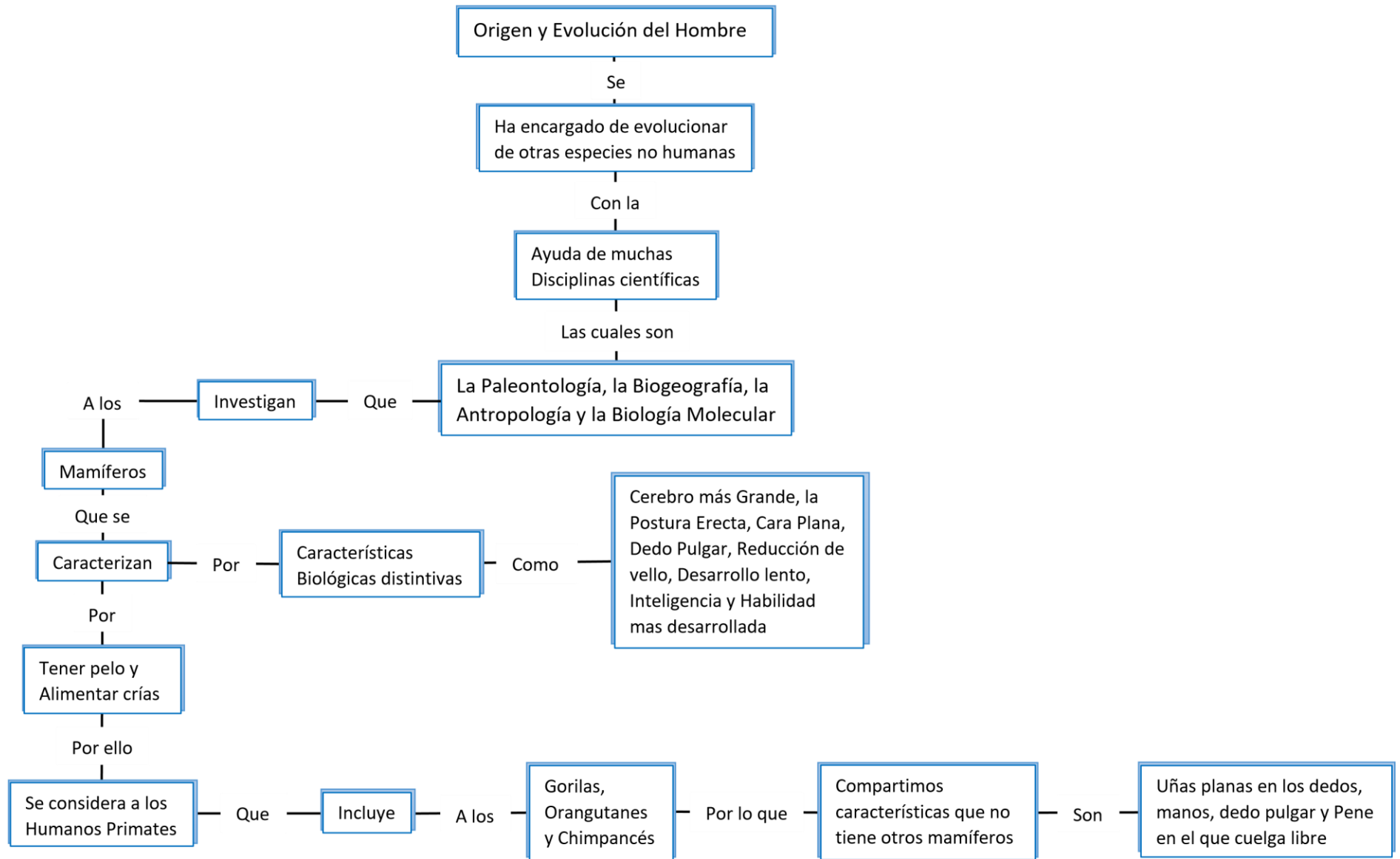

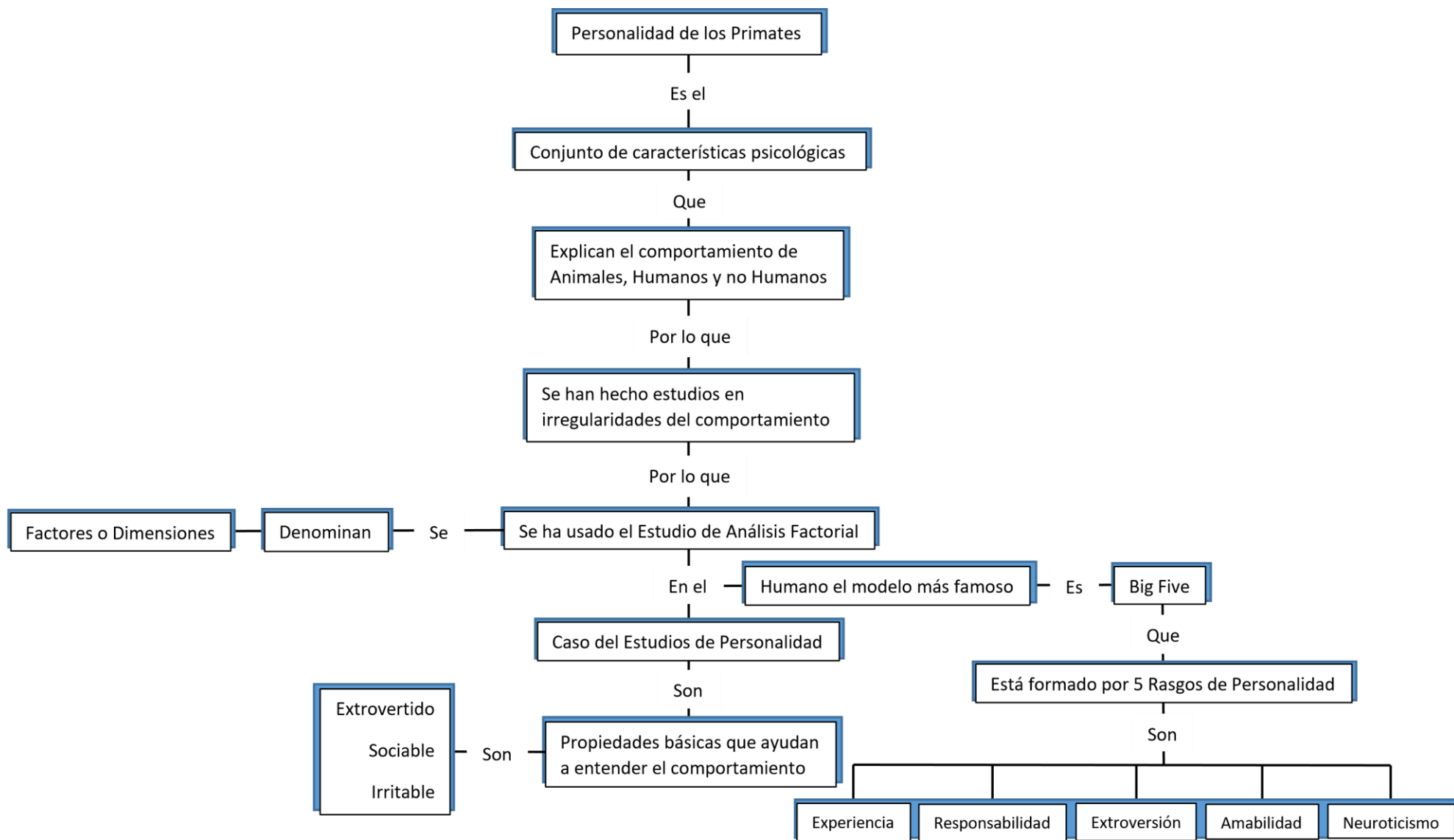

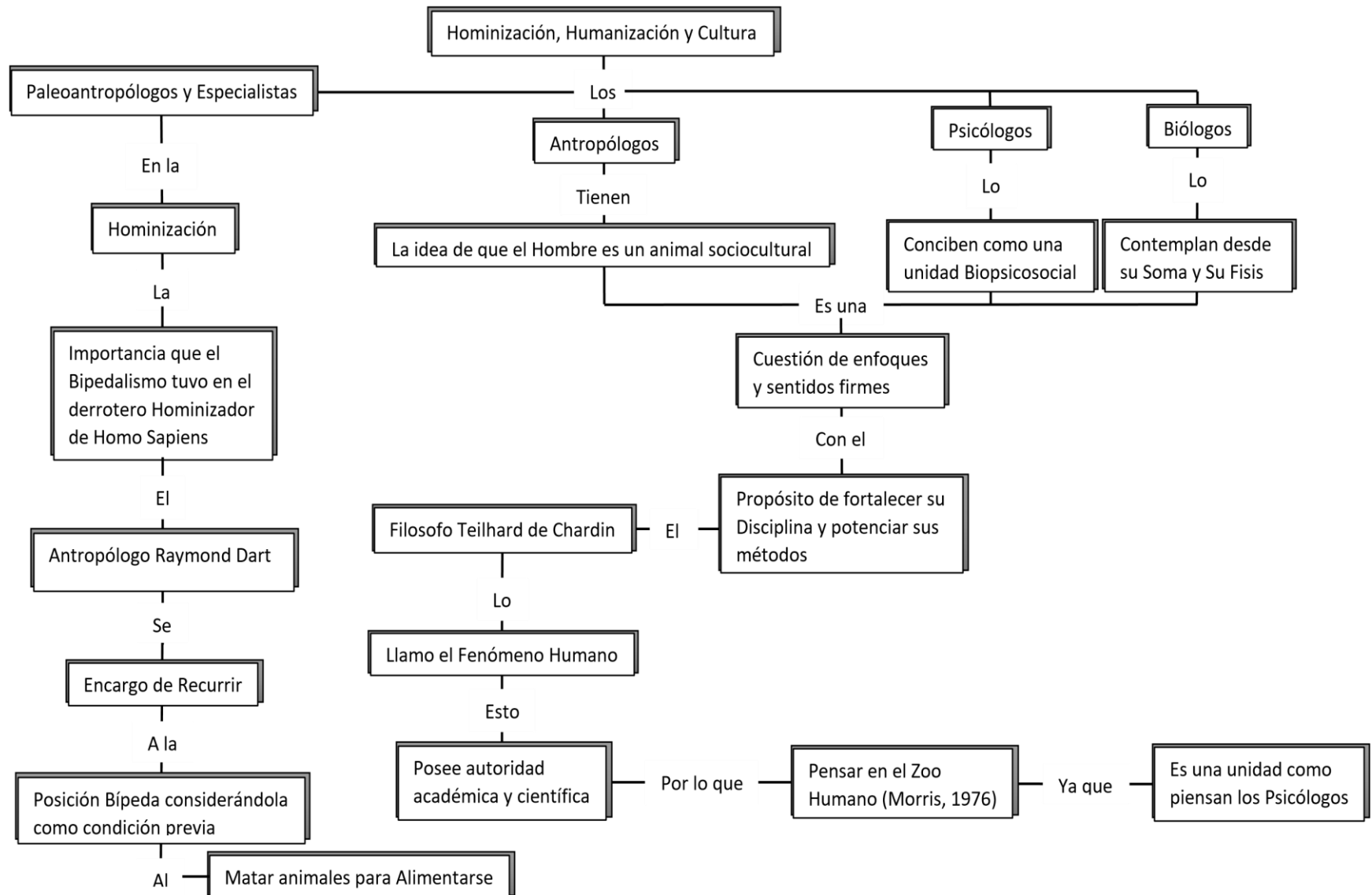

BIBLIOGRAFIAAS

1. Pardo, A. (2007/2). El origen de la vida y la evolución de las especies: ciencia e interpretaciones. Scripta theologica, 552-572 INSS 0036-9764
2. Borahana, A. (2001). Origen y evolución del ser humano. UNAM
3. L.P Zapata psicología desde la carba. Universidad del Norte. No 24; 106- 119. 2009. Evolución/cerebro y cognición. Características psicomaticas de los primates. Investigación y ciencia (s/f) psicol. Caribe (online) 2009. INSS 123-417 X
4. Topete Lora, H. (2008). Hominización, Humanización, cultura. Toluca, México: Contribución desde Coatepec. Obtenido de.
<https://www.readaly.org/pdf/281/28101506.pdf>