

Aparato digestivo

Consta en un grupo de órganos que se encargan de degradar los alimentos ingeridos hasta el tamaño de moléculas más pequeñas que puedan ser usadas por los células del cuerpo.

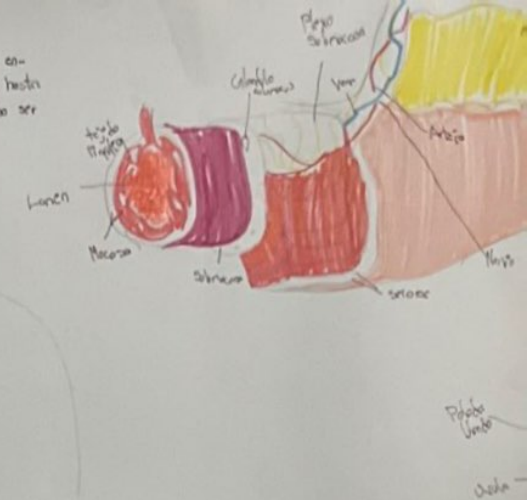

Función

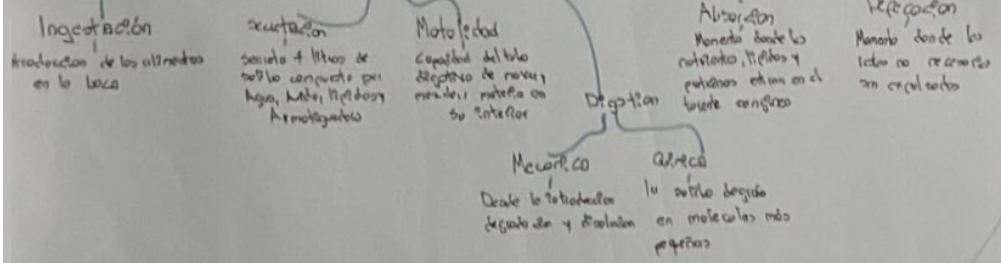

Tubo Digestivo

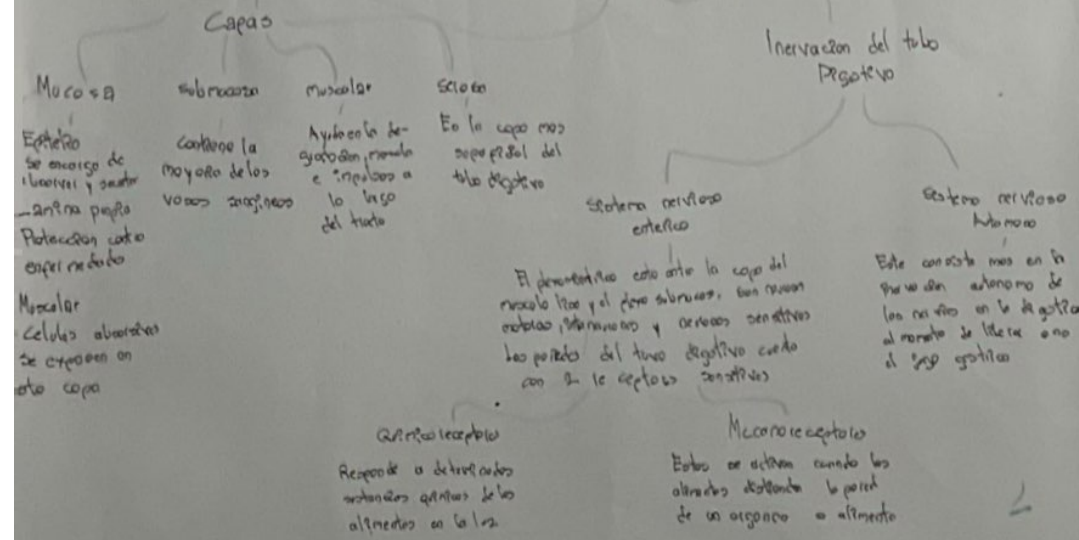

Se Divide en

Peritonea

- Es la capa más grande del cuerpo, consiste en una capa de epitelio simple. Este se divide en 2: Peritoneo parietal (recubre la cavidad abdominal) y Peritoneo visceral (es el envoltorio de cada una de las unidades abdominales). Los espacios entre recubiertos en su caso posterior se los llama retroperitoneales.
- Omento mayor:** Es el pliegue más grande de los pliegues, está en forma de lazo y al desdoblarse la mayor parte cubre la superficie anterior del estómago.
- Ligamento falciforme:** Une al hígado con la pared anterior del abdomen y diafragma.
- Omento menor:** Se extiende como un pliegue menor en la base del estómago, duodeno y conecta con el hígado.
- Mesentérica:** Es el pliegue más grande del peritoneo y cubre una gran parte de la parte superior del intestino delgado.
- Mesocolon:** Son los 2 pliegues transversos que unen al colon transversal y al colon sigmoideo.

Organos Accesorios

Boca (Cavidad bucal)

También llamada cavidad vocal o esta la forman los labios, palato y la lengua. Los mejillos forman la parte lateral. Los labios son los pliegos que se dan al apertura bucal.

El velo del paladar o el espacio que existe entre los labios.

Palato: Este se divide en su en el palato blando y duro.

Uvula: Es una estructura la cual se encuentra en forma de colindado.

Glandulas salivares

Si se toma a la boca como cavidad vocal una parte que se encuentra en ella es las glandulas salivales estas se encargan de liberar la saliva esta se divide en glandulas mayores, parótidas, submandibular, sublingual.

Esto se compone de
99.3% Agua
0.7% de sales

La salivacion es el proceso por el cual secretamos saliva.

Lengua

Es un musculo accesorio compuesto por masculo esquelético cubierto por mucosa. La lengua se divide en extension en su parte como animal cuenta con la misma cavidad.

En esta se encuentran los papilas gustativas las cuales son las que nos permiten saber o sentir el sabor.

Dientes

Son los encargados de molar y disminuir el tamaño de lo comido esta se dividen en molares o los muelas los caninos o colmillos que sirven al dequirir los alimentos.

Faringe

En este lugar es por donde pasan los alimentos y a después de aver sido degradados este se divide en varias secciones.

Esófago

Es un tubo colapso de 25cm de largo este va desde el cuello hasta llegar al estomago.

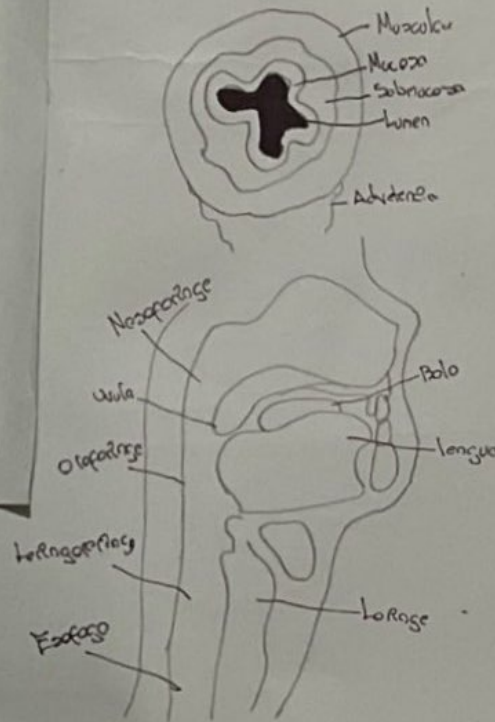

Estomago

Es un escontramiento del tubo digestivo en forma de J esta situado debajo del diafragma. Cuando el estomago esto hasta tener la parte grande.

El estomago se divide en 4 regiones: el cardias, el cuerpo, el antro y el píloro. La función pilórica es 3 regiones.

antropilico

Pilórica

Ruga

En este se encuentran algunas glandulas mucosas que secretan a la luz gástrica.

Debeso hay 3 capas la submucosa

la del tejido lizo y la del lizo.

