



Mi Universidad

mapas Conceptuales

Flores González Fulvy Karen

2do parcial

Interculturalidad

Sergio Jiménez Ruiz

Medicina Humana

1er Cuatrimestre I "B"

Comitán de Domínguez, Chiapas a 11 de octubre del 2024

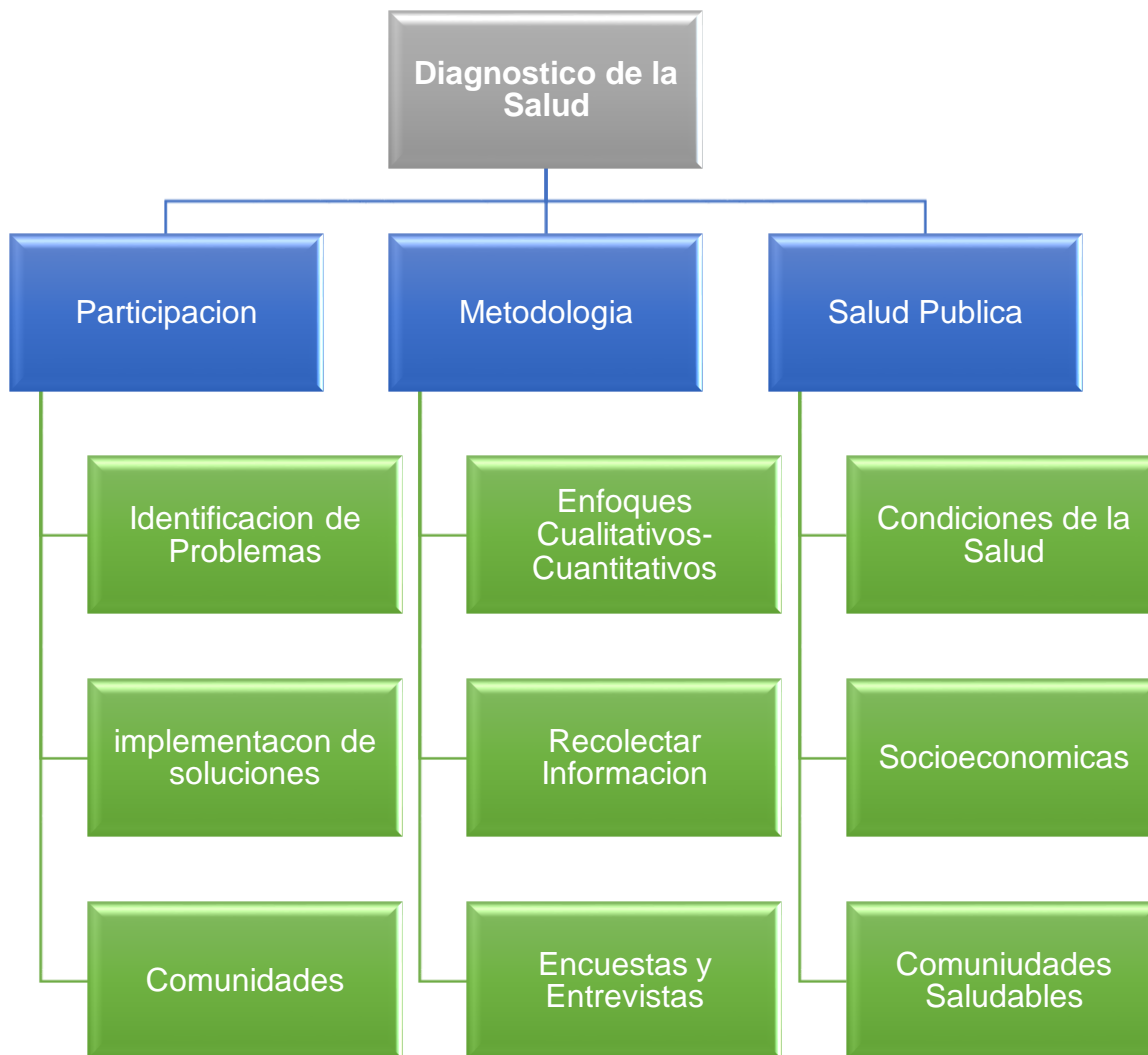

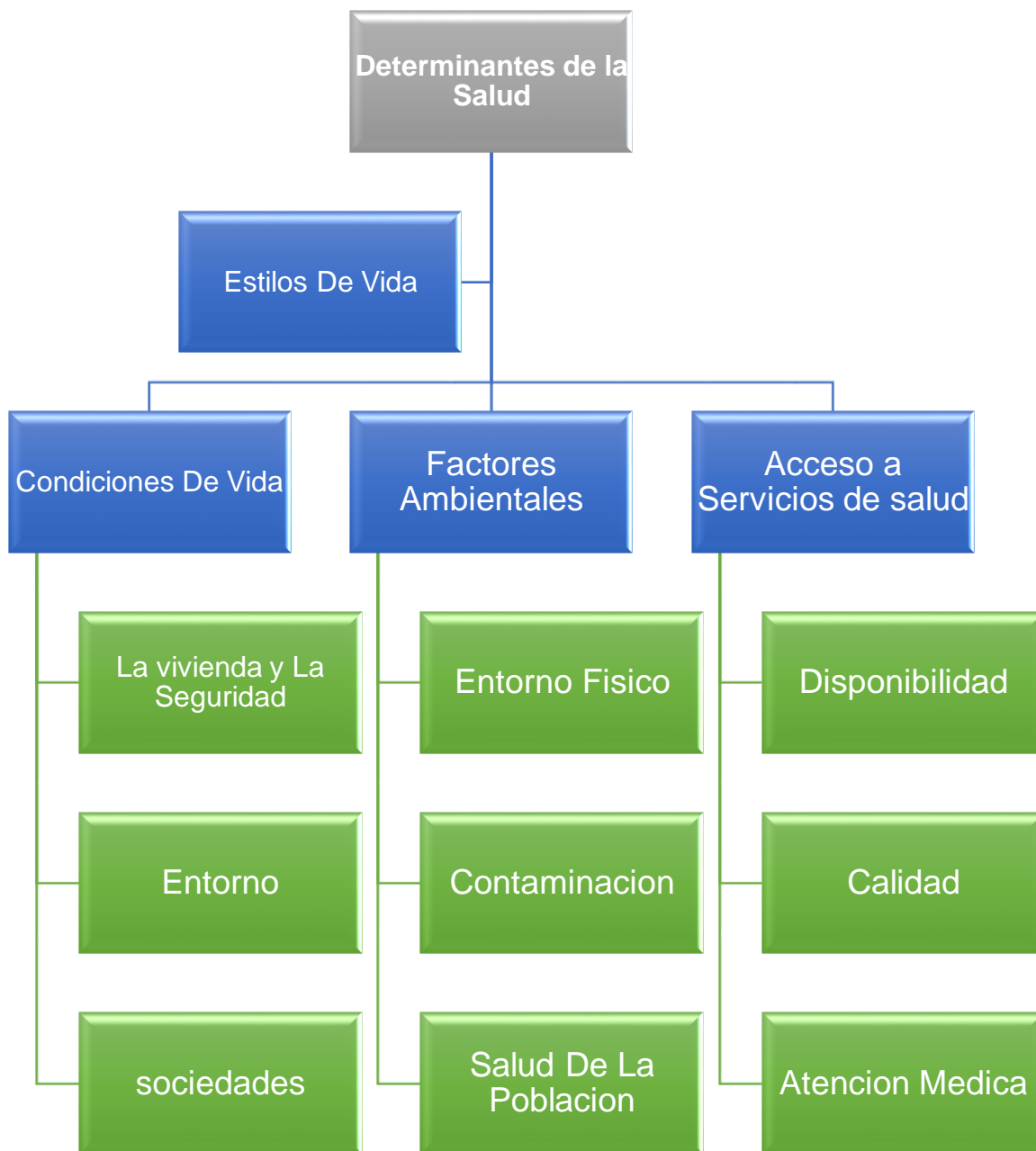

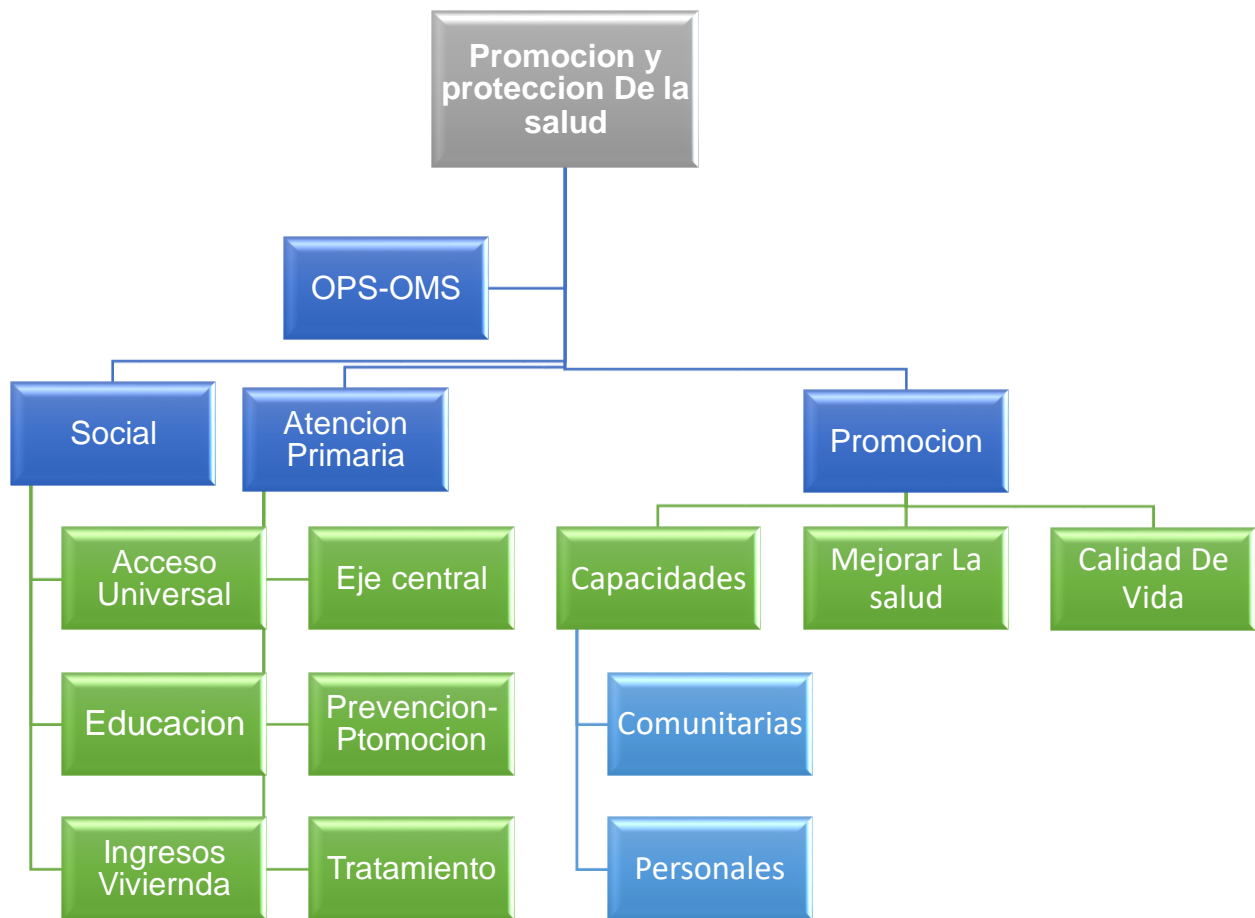

REFERENCIAS BIBLIOGRÁFICAS

1. Arenas-Monreal, L., Cortez-Lugo, M., Parada-Toro, I., Pacheco-Magaña, L. E., & Magaña-Valladares, L. (2015). Population health diagnosis with an ecohealth approach. *Revista de Saúde Pública*, 49(0).
<https://doi.org/10.1590/s0034-8910.2015049005842>
2. Valdes, A., & <https://www.facebook.com/pahowho>. (s/f). PAHO/WHO | Social Protection in Health. Pan American Health Organization / World Health Organization.
https://www.paho.org/hq/index.php?option=com_content&view=article&id=4180:2007- World Health Organisation. (2024). Health promotion. World Health Organization.
- 3.
4. De Experiencias, C., De, S., De, P., Salud, L., La, E., De, R., & Américas, L. (2017, marzo 24). DOCUMENTO CONCEPTUAL: EDUCACIÓN PARA LA SALUD CON ENFOQUE INTEGRAL.
5. Hernández-Sarmiento, J. M., Jaramillo-Jaramillo, L. I., Villegas-Alzate, J. D., Álvarez-Hernández, L. F., Roldan-Tabares, M. D., Ruiz-Mejía, C., Calle-Estrada, M. C., Ospina-Jiménez, M. C., & Martínez-Sánchez, L. M. (2020). La educación en salud .