



**Mi Universidad**

## **Mapas conceptuales**

*Fatima Valeria Meneses Jiménez*

*Mapas conceptuales*

*2do parcial*

*Antropología médica I*

*Sergio Jiménez Ruiz*

*Lic. en Medicina Humana*

*Ier semestre*

*Comitán de Domínguez, Chiapas a 11 de octubre de 2024*

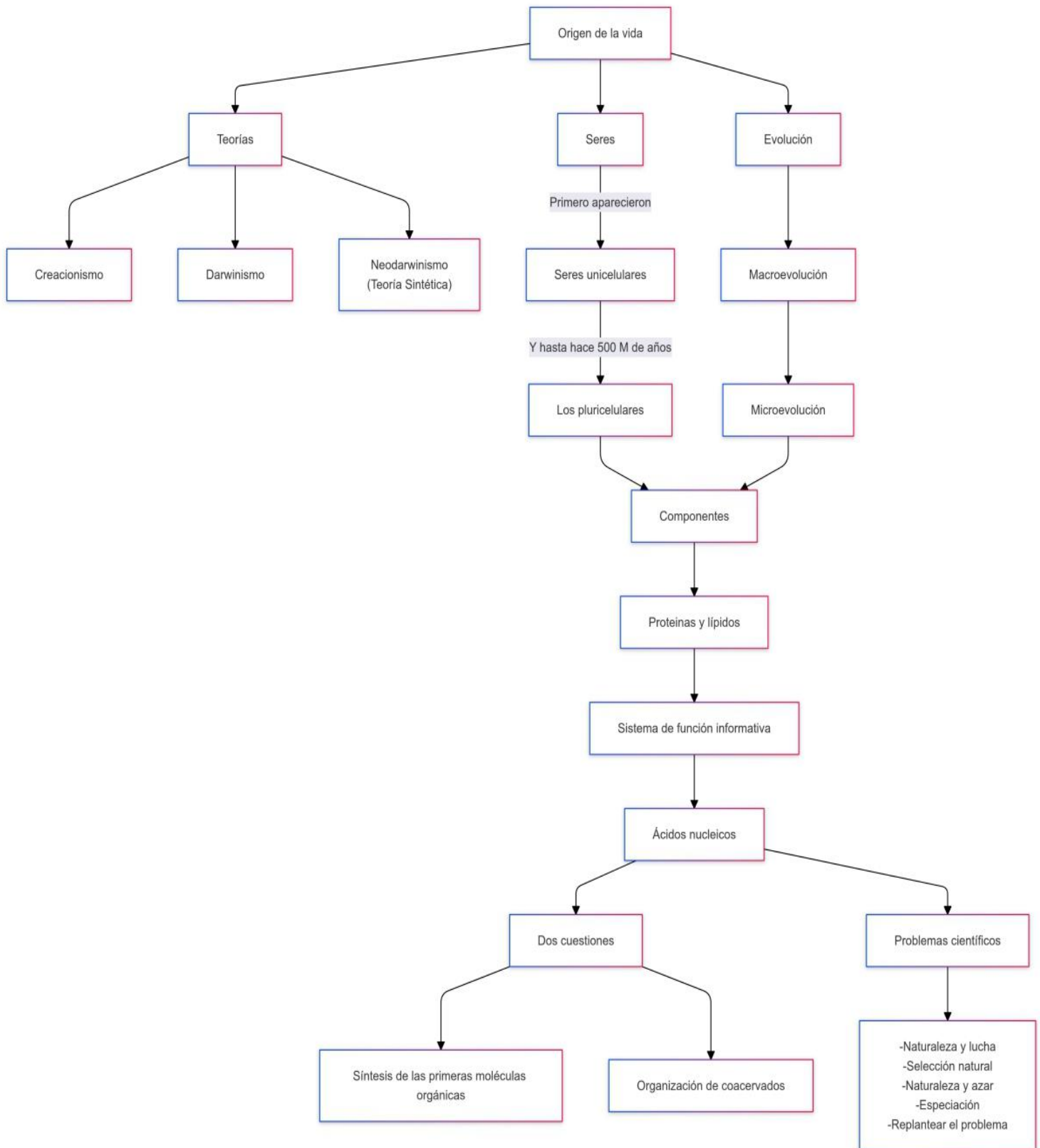

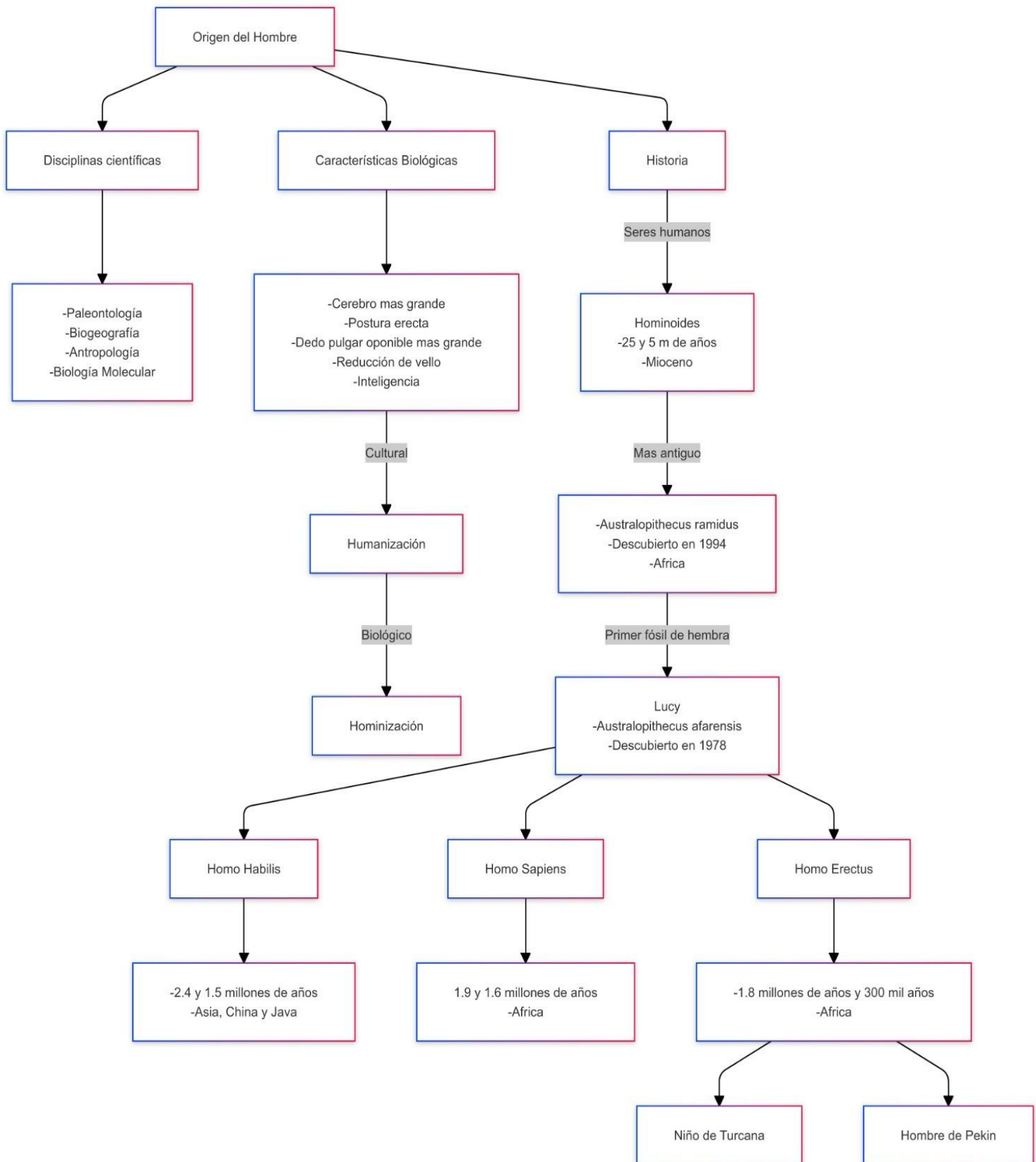

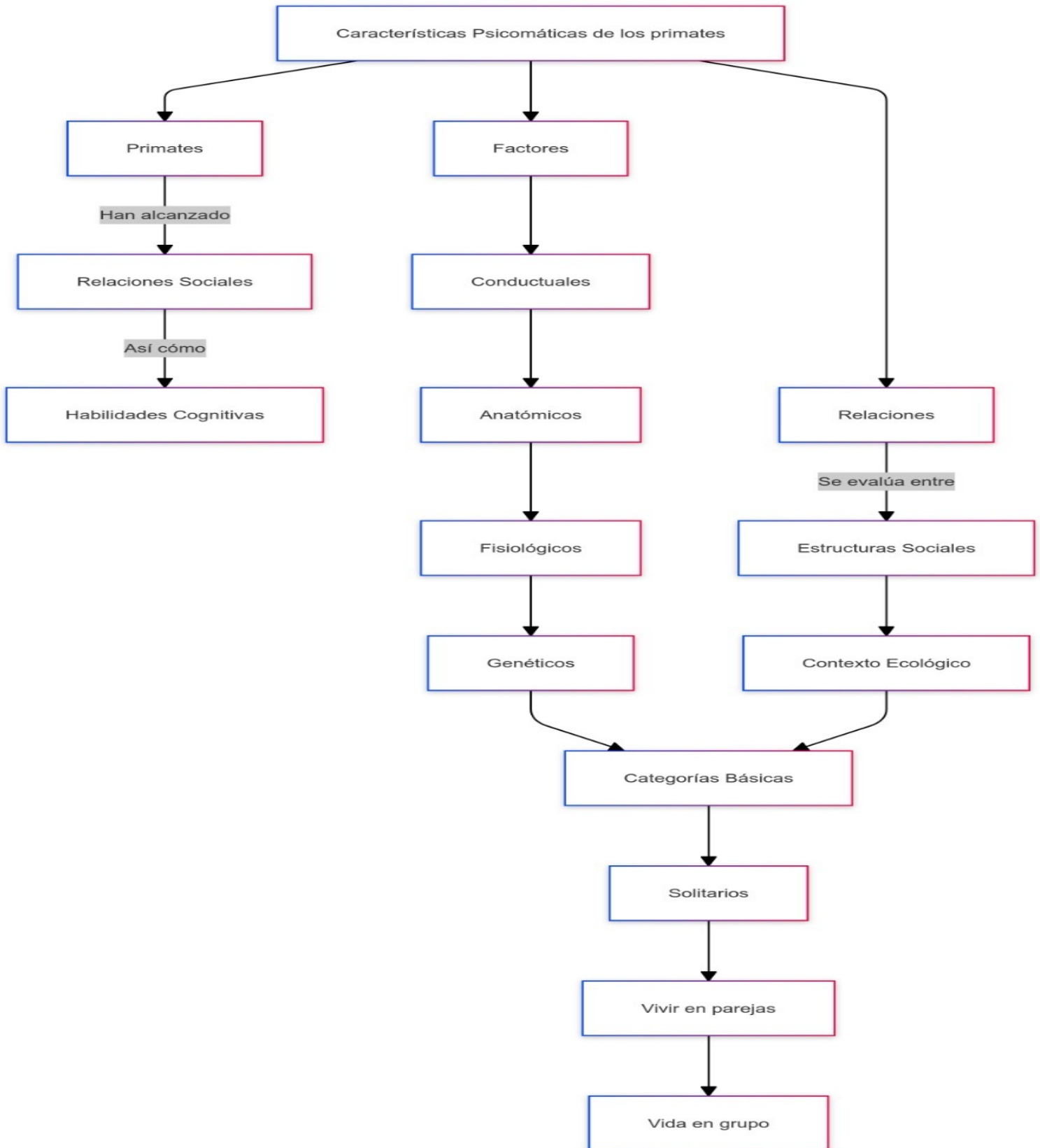

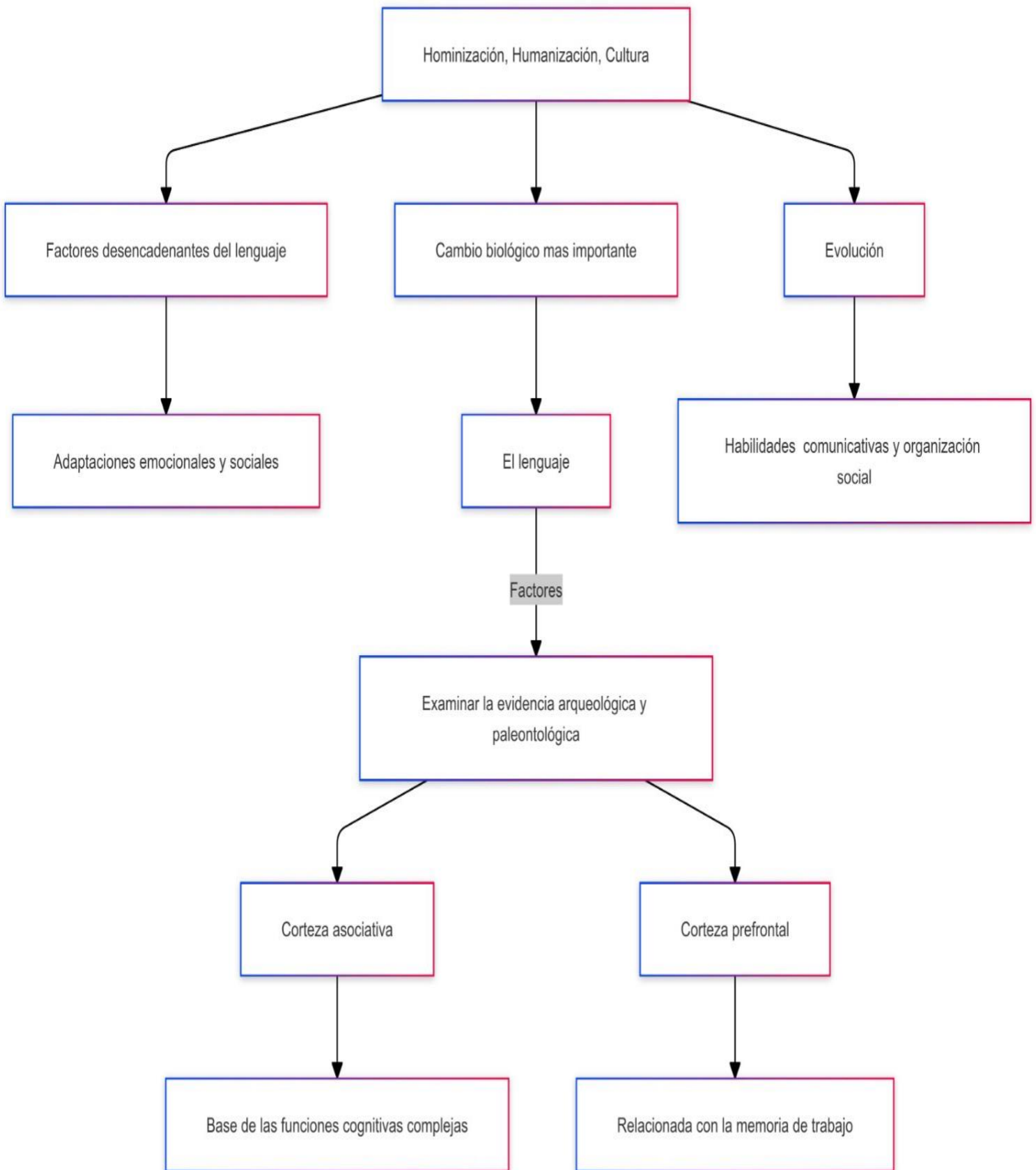

## Bibliografía

1. Pardo, A (2007). El origen de la vida y la evolución de las especies: ciencia e interpretaciones. *scripta Theologia*, 39 (2), 551-572.
2. (Ramírez G y José) Ramírez G, Ri y Jose, SC. Origen y evolución del ser humano.  
Revista *¿Cómo vas?* Recuperado (22 de septiembre de 2024).
3. Personalidad en primates y su bienestar (n.d) Wilfare. Es retrieved (October 6, 2024).
4. Topete Lara, H. (2008). Hominizacion, humanización, cultura. *Contribuciones desde Coatepec* 15, 127-155.