



**Mi Universidad**

*ADOLFO ANGEL LOPEZ MENDEZ*

*Mapa  
conceptual.*

*Interculturalida  
d y salud 1*

*Dr. Sergio Jiménez Ruiz*

*Licenciatura  
en Medicina*

*1ER.*

*SEMESTRE*

*Comitán de Domínguez, Chiapas a 11 DE octubre de 2024*

**Diagnostico comunitario.**

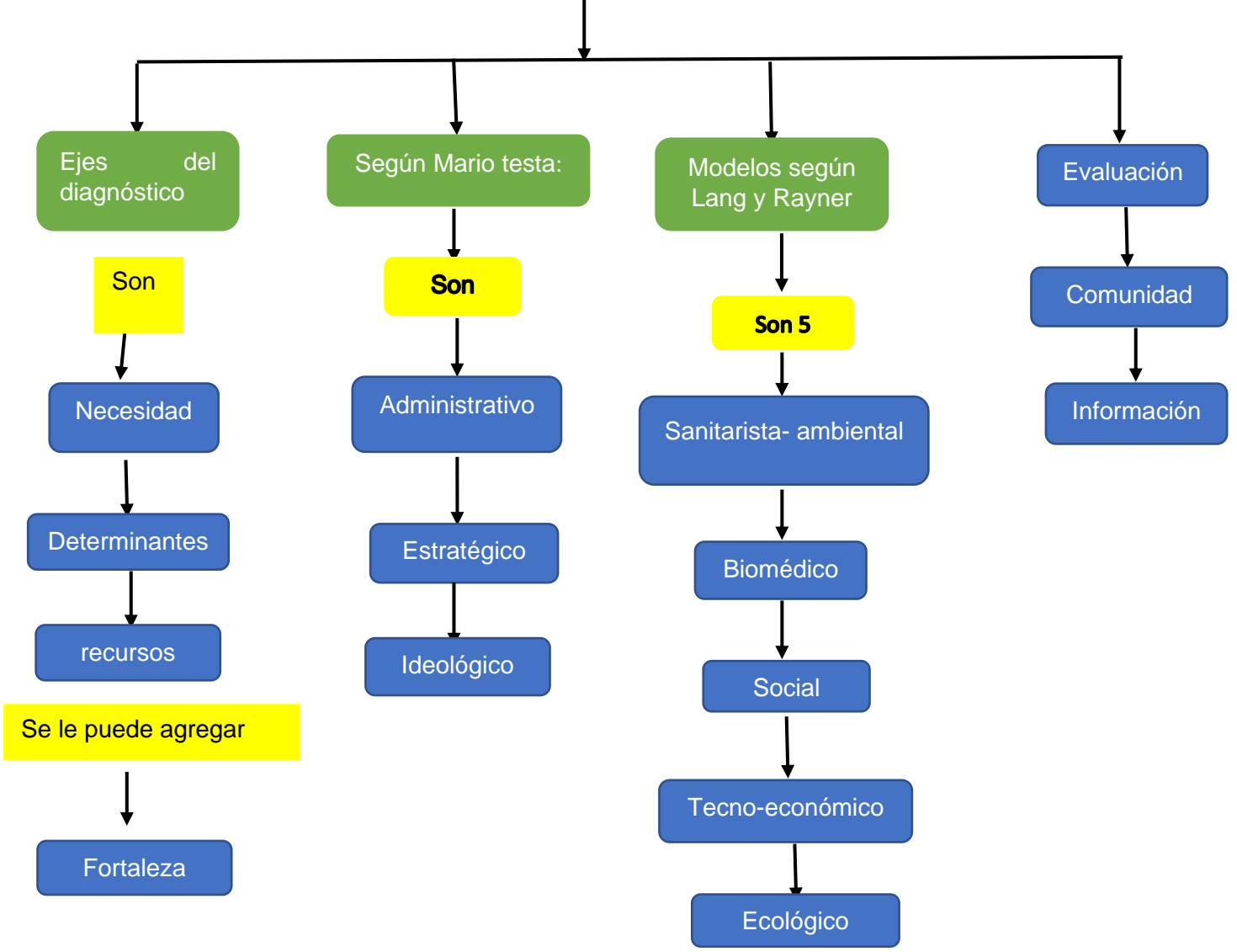

# Factores determinantes de la salud

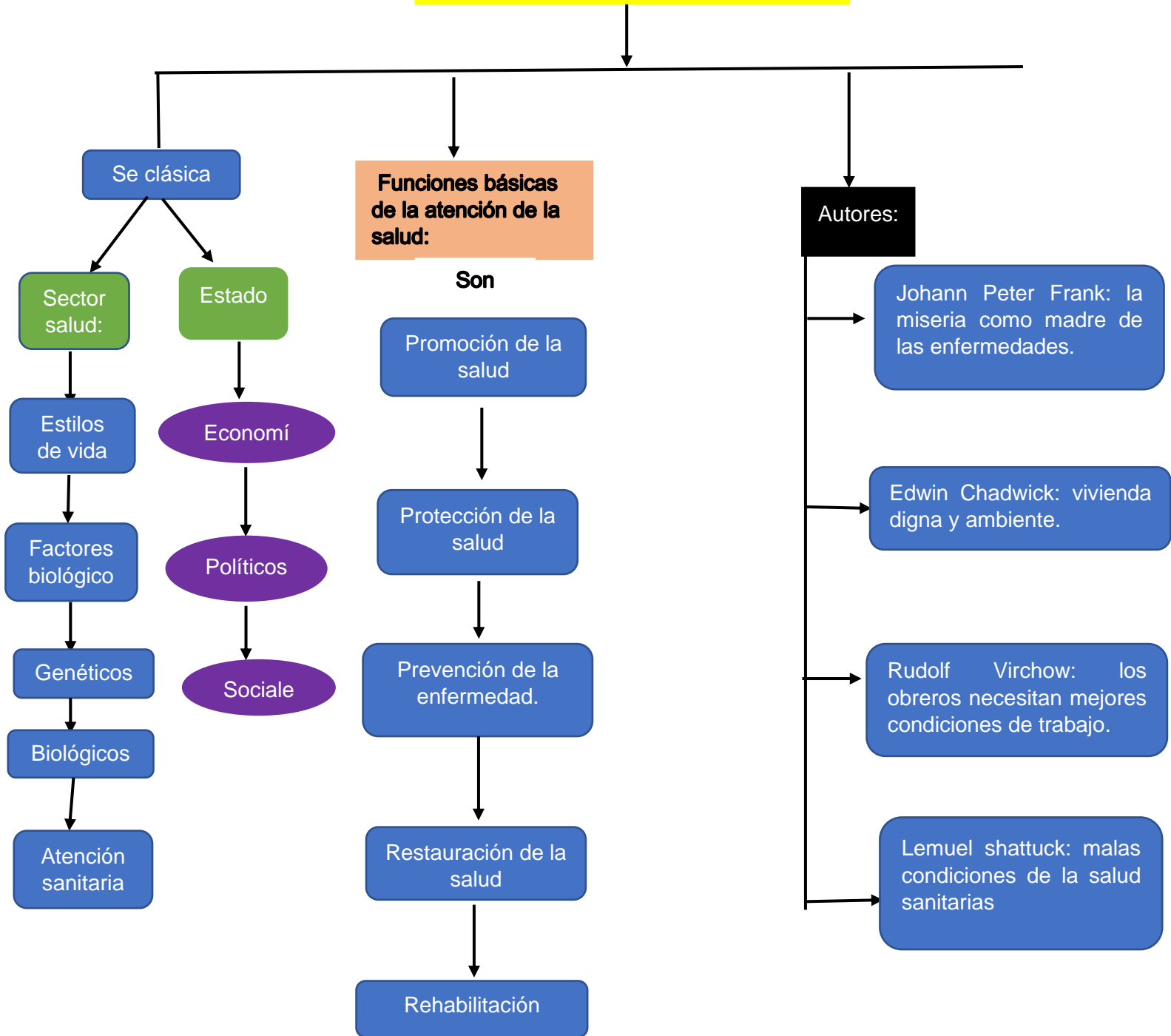

**APS. Protección y promoción de la salud:**

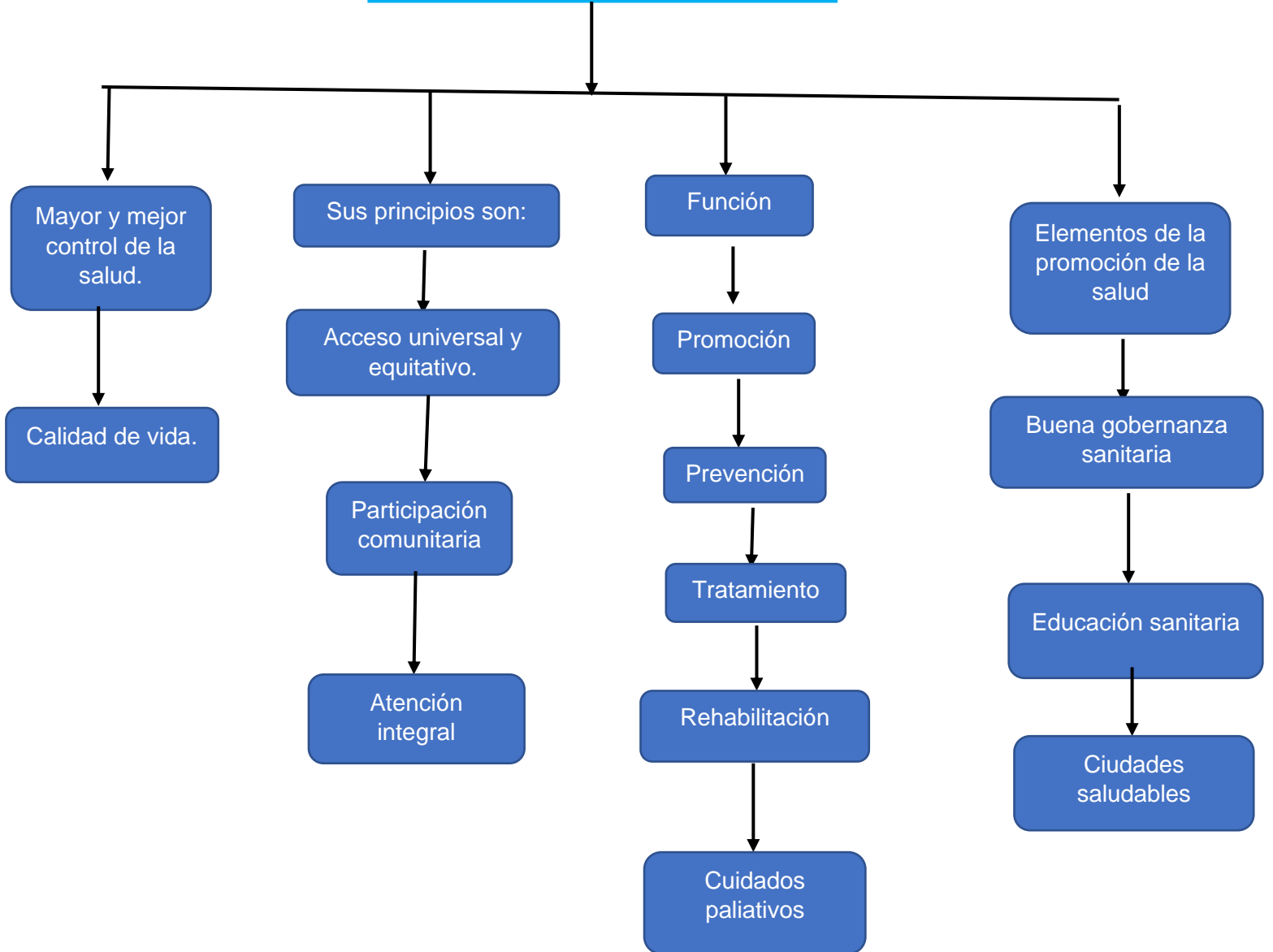

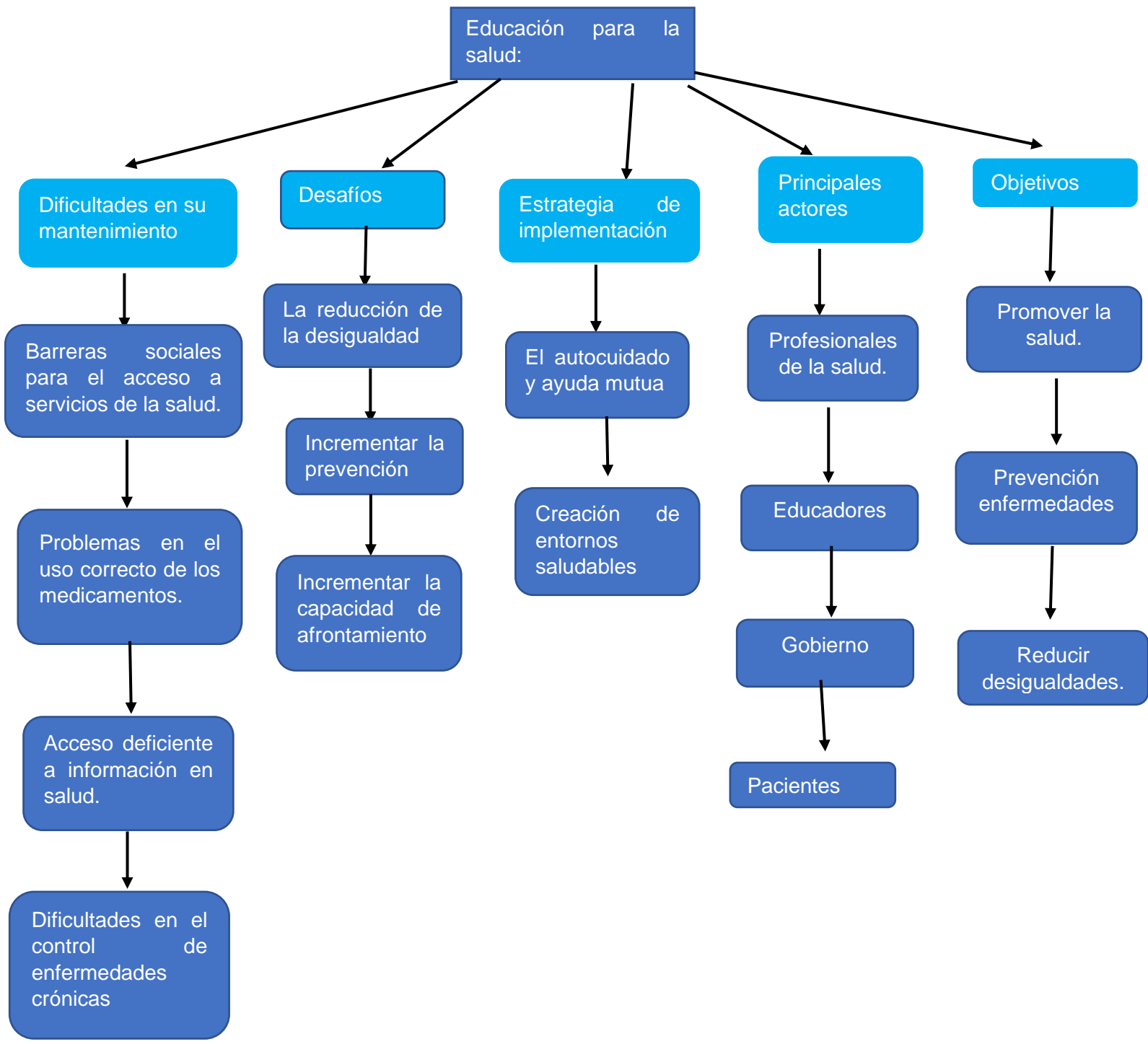

## REFERENCIA:

1. Luz Arenas M. Marlena Cortes (2015) centro de investigación en sistemas de salud. Diagnostico de la situación de la salud.
2. Villar Aguirre M. (2011) factores de la salud, importancia de la prevención. Acta medica peruana
3. Organización panamericana de la salud (2000) repensar la protección social en salud americana latina y el caribe.
4. Universidad de Manizales (2020) la educación de salud como una importante estrategia de promoción y prevención.