



# Mi Universidad

## MAPAS CONCEPTUALES

*Royber Domínguez Hernández*

*2do Parcial*

*Interculturalidad y Salud I*

*Dr. Sergio Jiménez Ruiz*

*Licenciatura en Medicina Humana*

*1° semestre*

*Comitán de Domínguez, Chiapas a 11 de octubre de 2024*

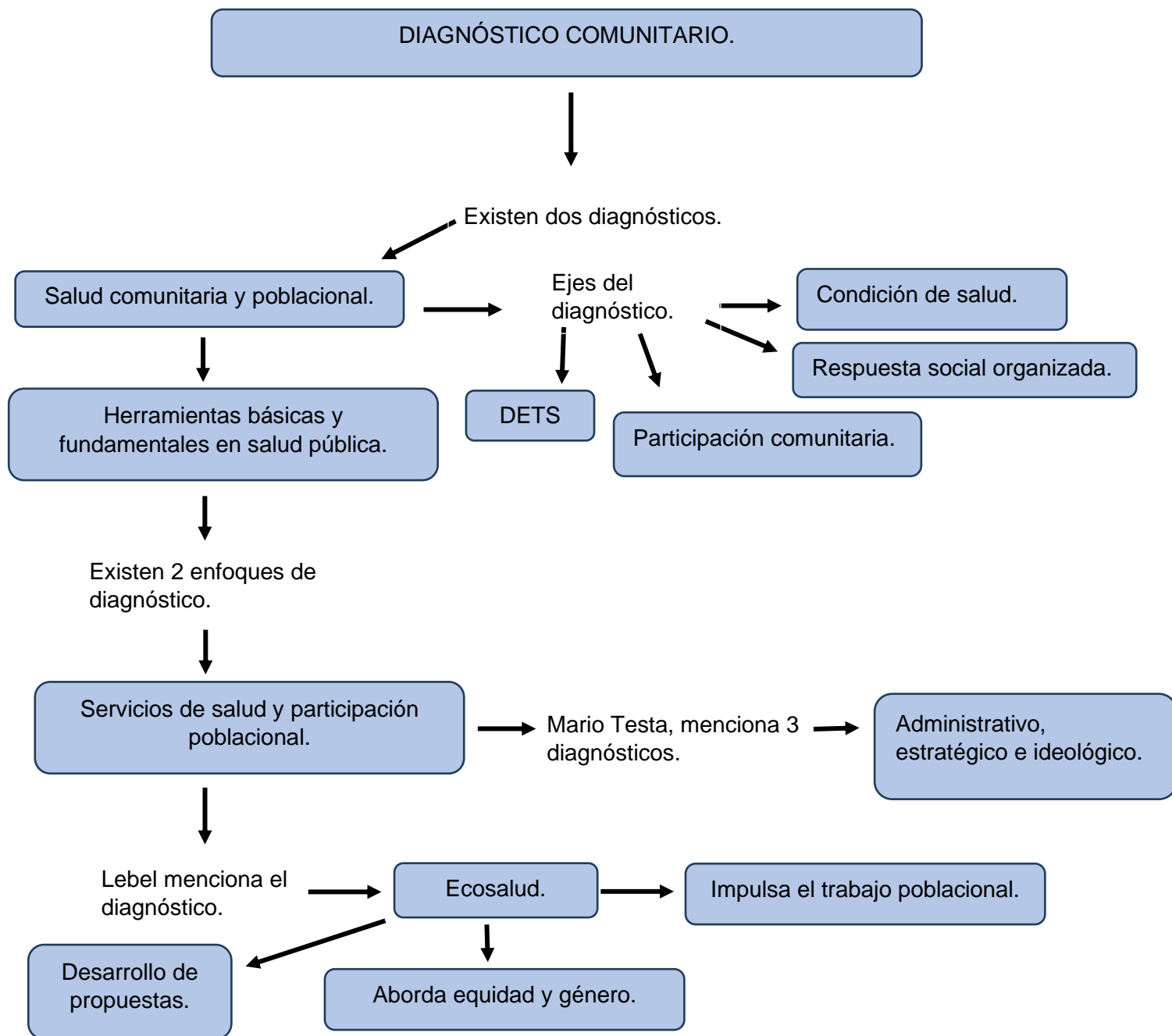

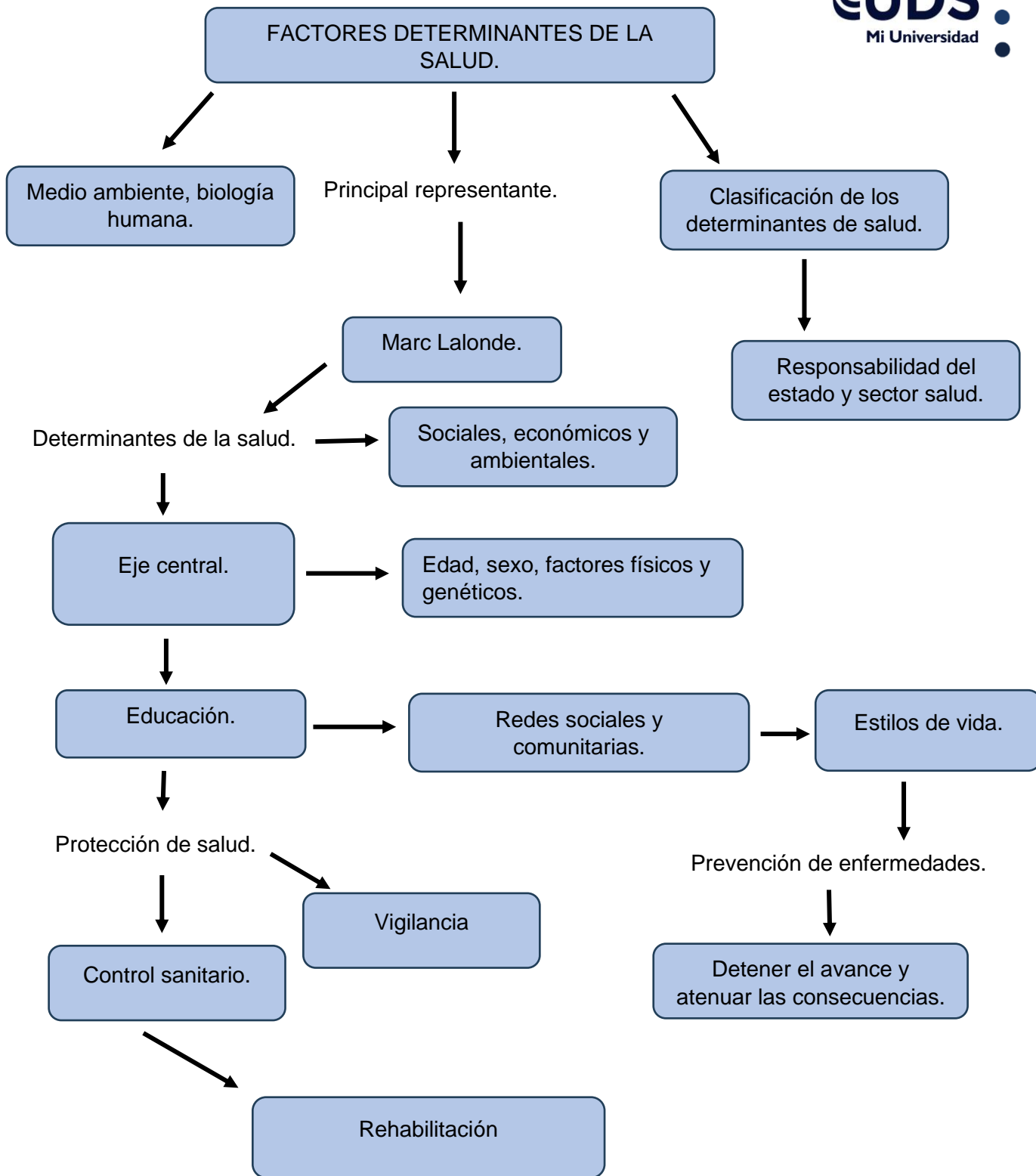

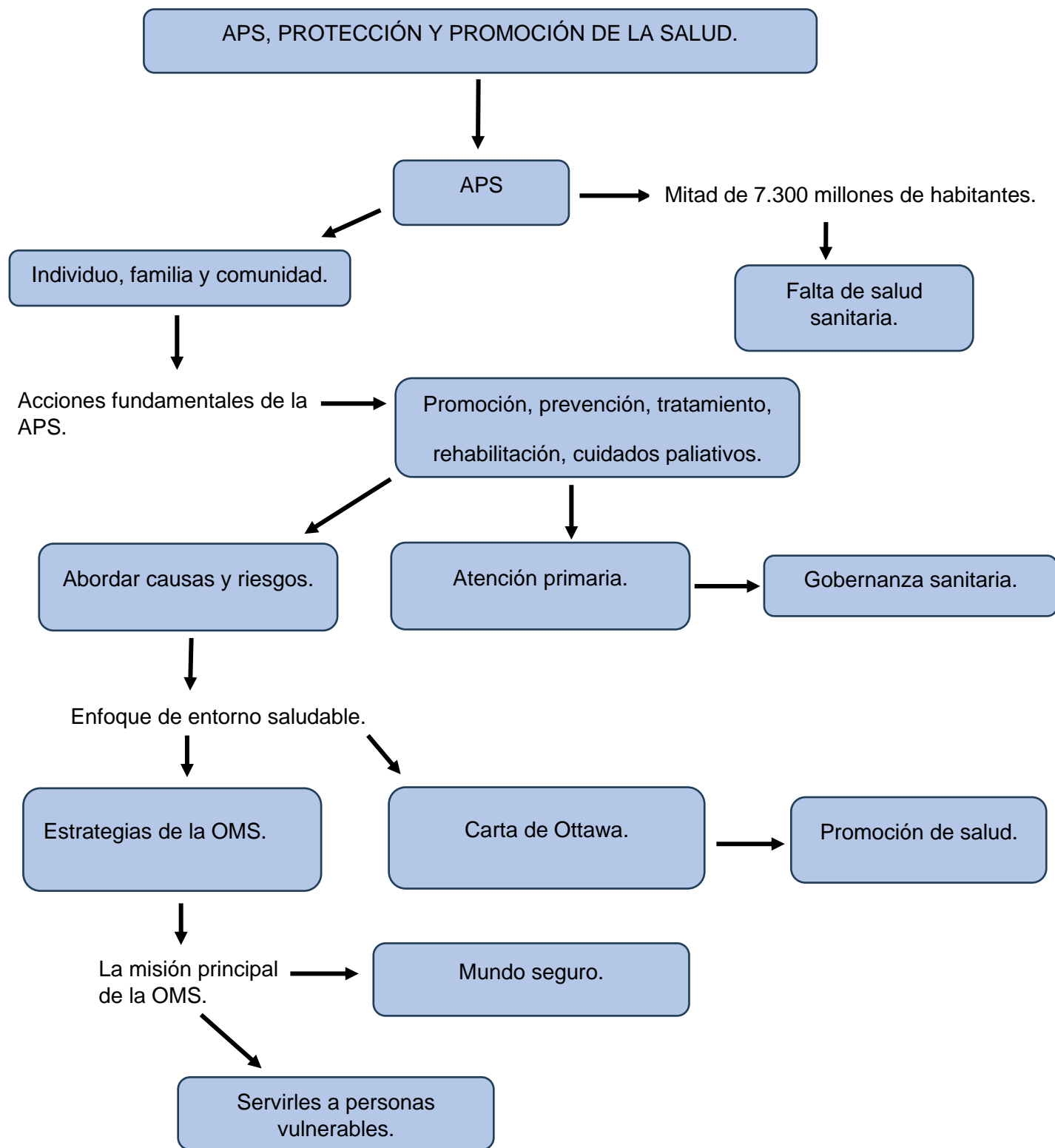

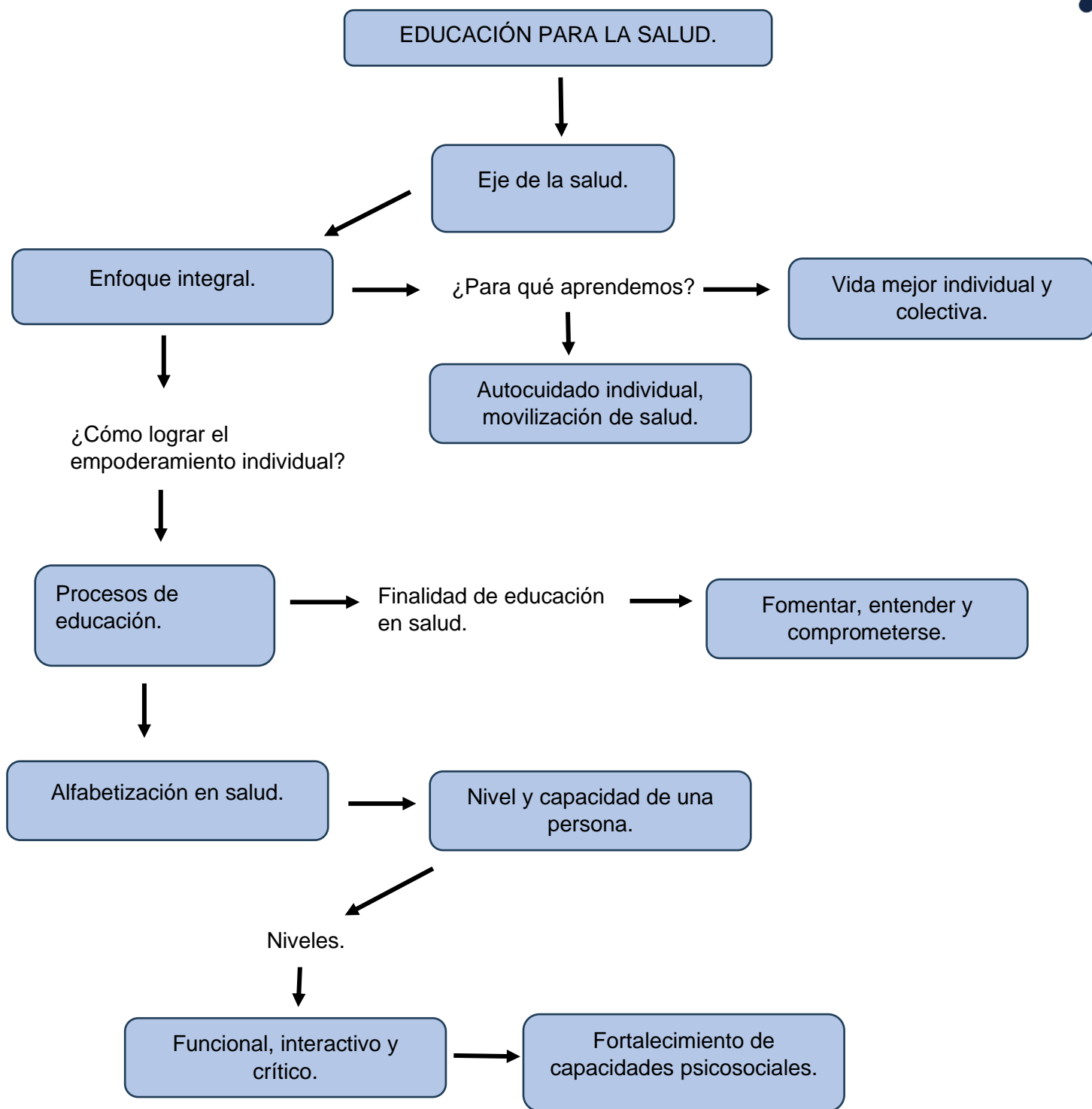

## BIBLIOGRAFÍAS.

1. Rev Saude Publica, 2015. Centro de Investigación en Sistemas de Salud. Diagnóstico de la Situación de la Salud. Luz Arenas M. Marlene Cortez L. [https://www.scielo.br/pdf/rsp/v49/es\\_0034-8910-rsp-S0034-89102015049005842.pdf](https://www.scielo.br/pdf/rsp/v49/es_0034-8910-rsp-S0034-89102015049005842.pdf)
2. Manuel Villar A. Lalonde M. 1974, Factores Determinantes de la Salud: Importancia de la Prevención. Acta Médica Peruana. [http://www.scielo.org.pe/scielo.php?script=sci\\_arttext&pid=S1728-59172011000400011](http://www.scielo.org.pe/scielo.php?script=sci_arttext&pid=S1728-59172011000400011)
3. World Health Organization. Promoción de la Salud. OPS, OMS. Atención Primaria de la Salud. [https://www.who.int/health-topics/health-promotion#tab=tab\\_1](https://www.who.int/health-topics/health-promotion#tab=tab_1)
4. OPS, OMS. Documento conceptual: Educación para la Salud con Enfoque Integral, 24/03/2017. Universidad de Mnizales. La Educación en Salud como una Importante Estrategia de Promoción, Prevención. 15/04/2020. <https://www.redalyc.org/journal/2738/273863770021/html>