



Mi Universidad

Mapa conceptual

Geraldine García Roblero

Mapa conceptual segundo parcial

Parcial 2

Interculturalidad y Salud I

Dr. Sergio Jiménez Ruiz

Licenciatura en Medicina Humana

1° "A"

Comitán de Domínguez, Chiapas a 11 de octubre del 2024

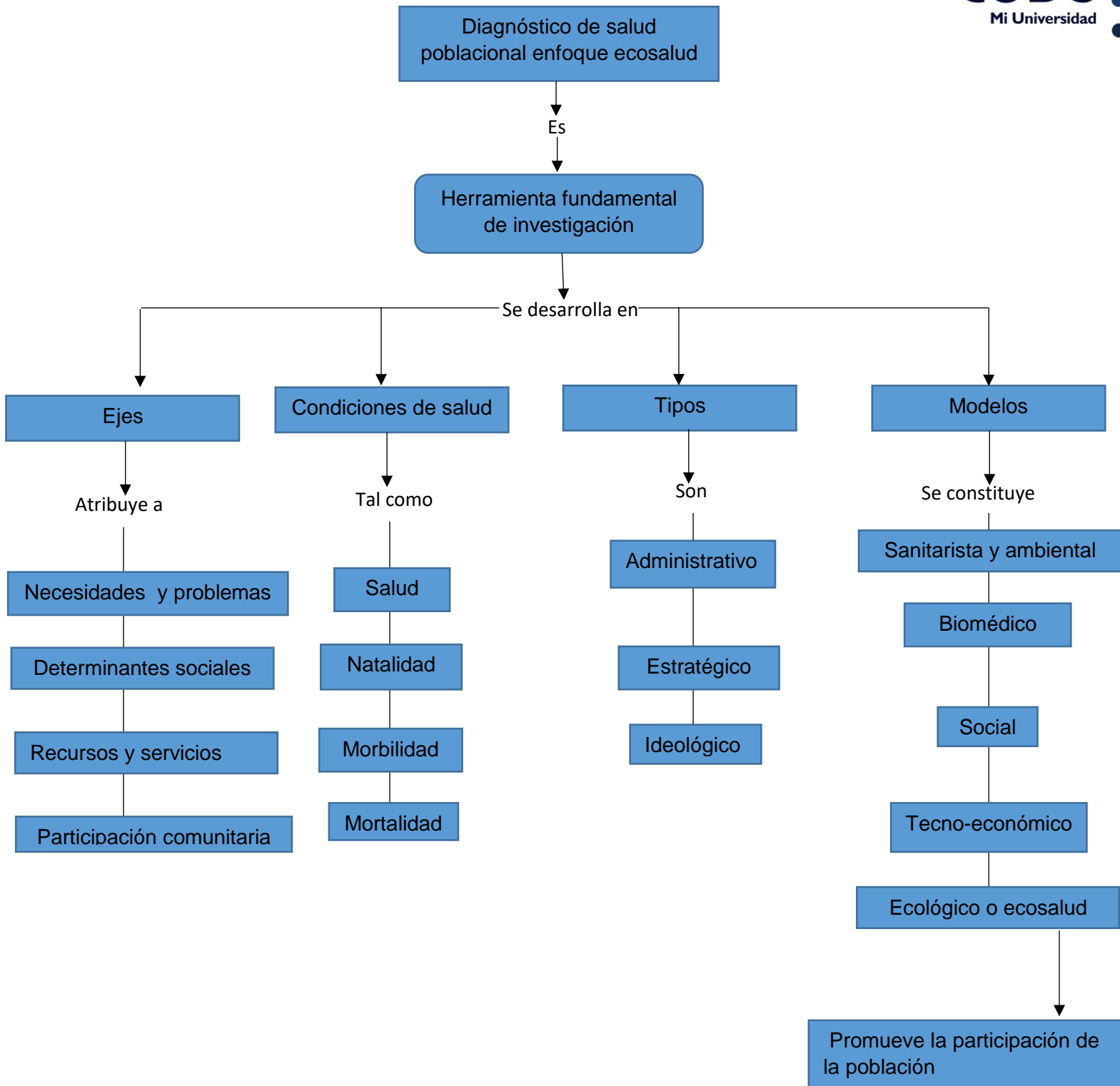

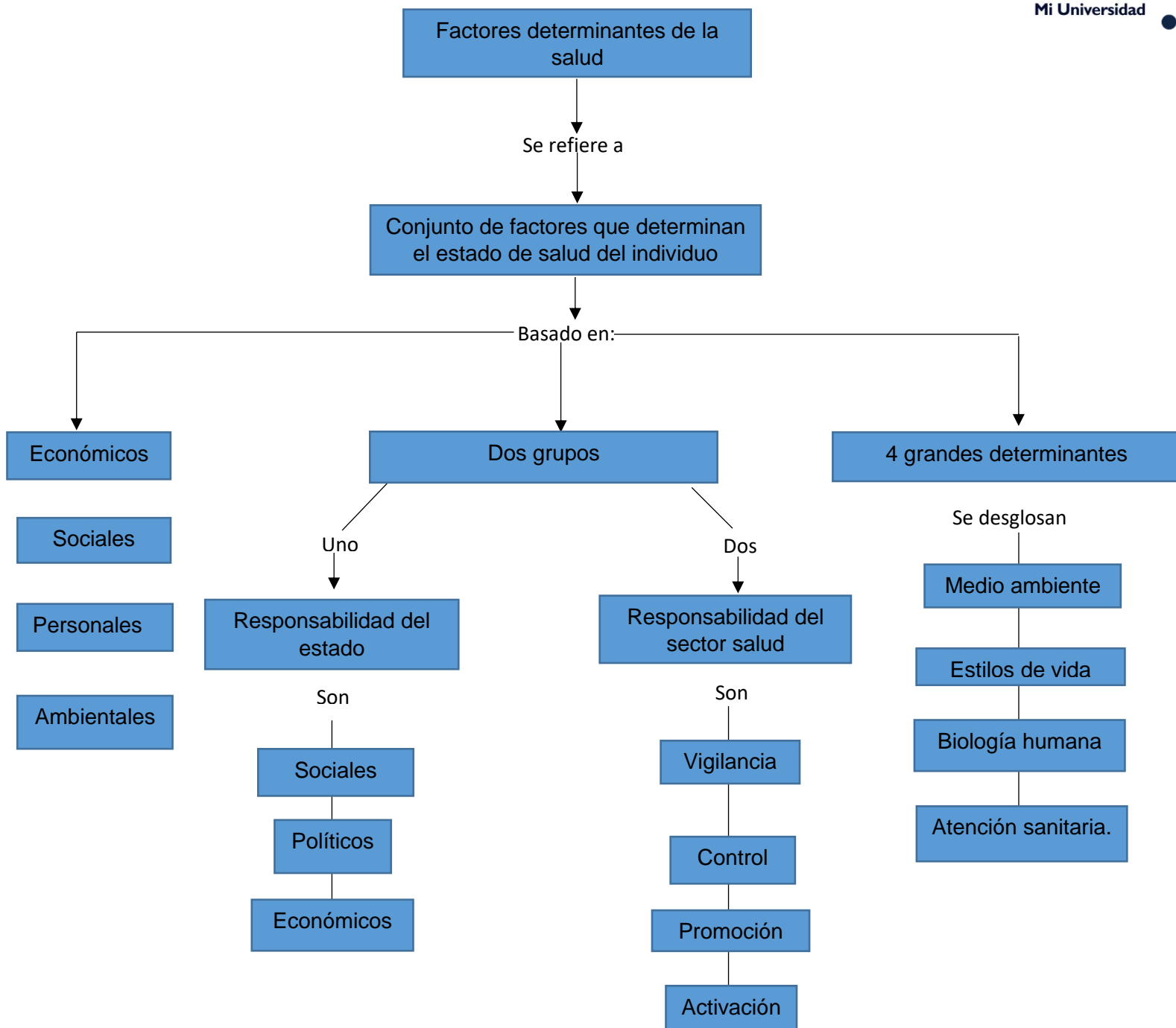

APS protección y promoción de la salud

Con el fin de

Prevención

Promoción

Protección

Restauración

Rehabilitación

Acciones activas

Acciones

Control sanitario

En el

Para

Nivel primario

Completo bienestar

Vida sana y digna

Proporciona medios para mayor control de salud

Agua

Secundario

Alimentos

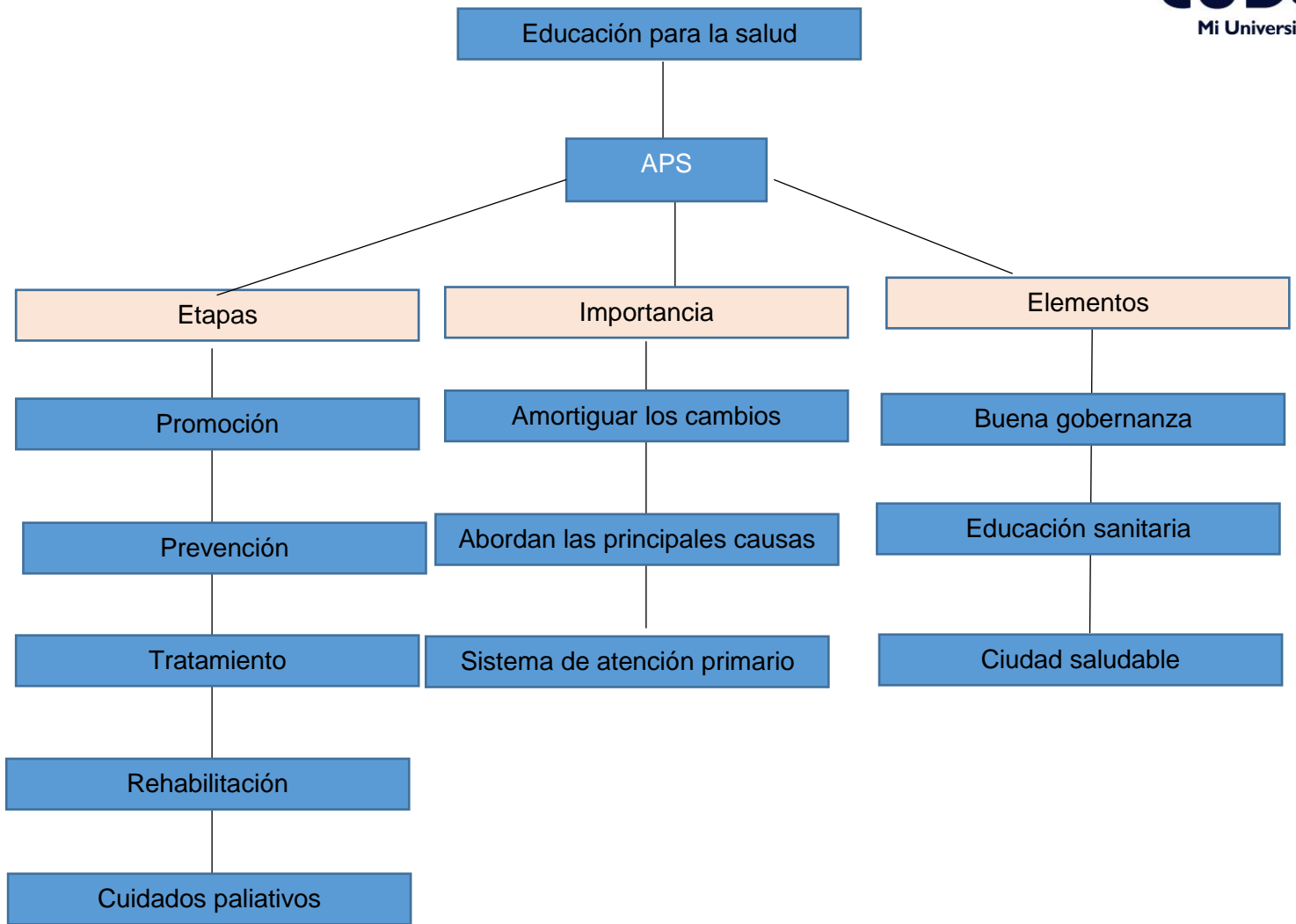

Referencia:

1. Arenas-Monreal, L., Cortez-Lugo, M., Parada-Toro, I., E Pacheco-Magaña, L., & Magaña-Valladares, L. (2015). Diagnóstico de salud poblacional con enfoque de Ecosalud. Ecosalud y Diagnóstico de Salud Poblacional.
2. Manuel, V. A. (2011, octubre). Factores determinantes de la salud: Importancia de la prevención. Acta Méd. Peruana v.28 n.4 Lima.
3. Sistemas y servicios de salud. (2024, 3 octubre). OPS/OMS | Organización Panamericana de la Salud.
4. World Health Organization: WHO. (2019, 15 noviembre). Health promotion.
5. OPS/OMS. (2017). DOCUMENTO CONCEPTUAL: EDUCACIÓN PARA LA SALUD CON ENFOQUE INTEGRAL. CONCURSO DE EXPERIENCIAS SIGNIFICATIVAS DE PROMOCIÓN DE LA SALUD EN LA REGIÓN DE LAS AMÉRICAS.
6. Hernández-Sarmiento, J. M., Jaramillo-Jaramillo, L. I., Villegas-Alzate, J. D., Álvarez-Hernández, L. F., Roldan-Tabares, M. D., Ruiz-Mejía, C., Calle-Estrada, M. C., Ospina-Jiménez, M. C., & Martínez-Sánchez, L. M. (2020a). La educación en salud como una importante estrategia de promoción y prevención.