



Mi Universidad

Mapas conceptuales

Dulce Sofia Hernández Díaz

Mapas conceptuales

Parcial I

Interculturalidad y salud I

Dr. Sergio Jiménez Ruiz

Medicina humana

1° "A"

Comitán de Domínguez, Chiapas a 11 de octubre de 2024

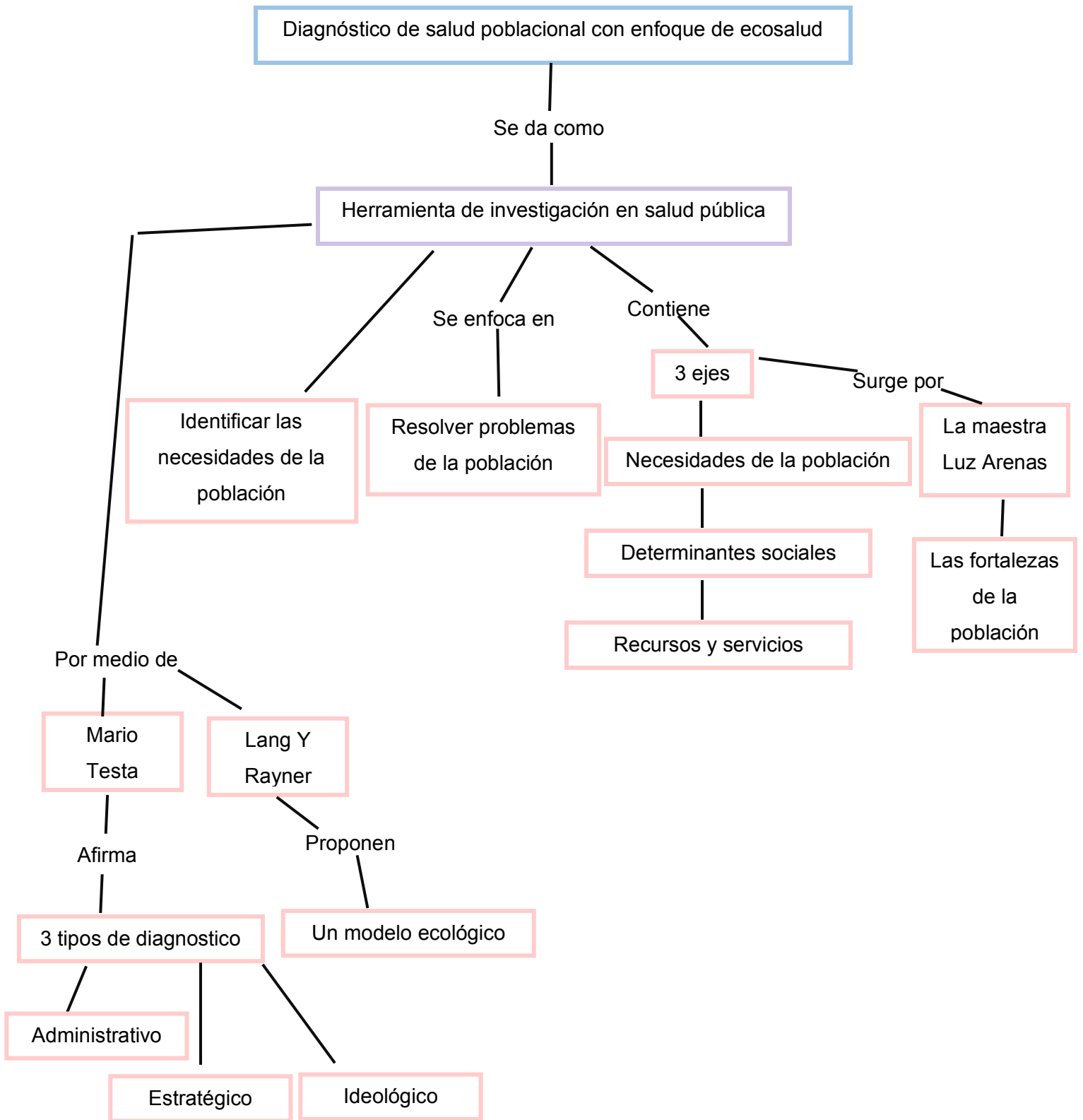

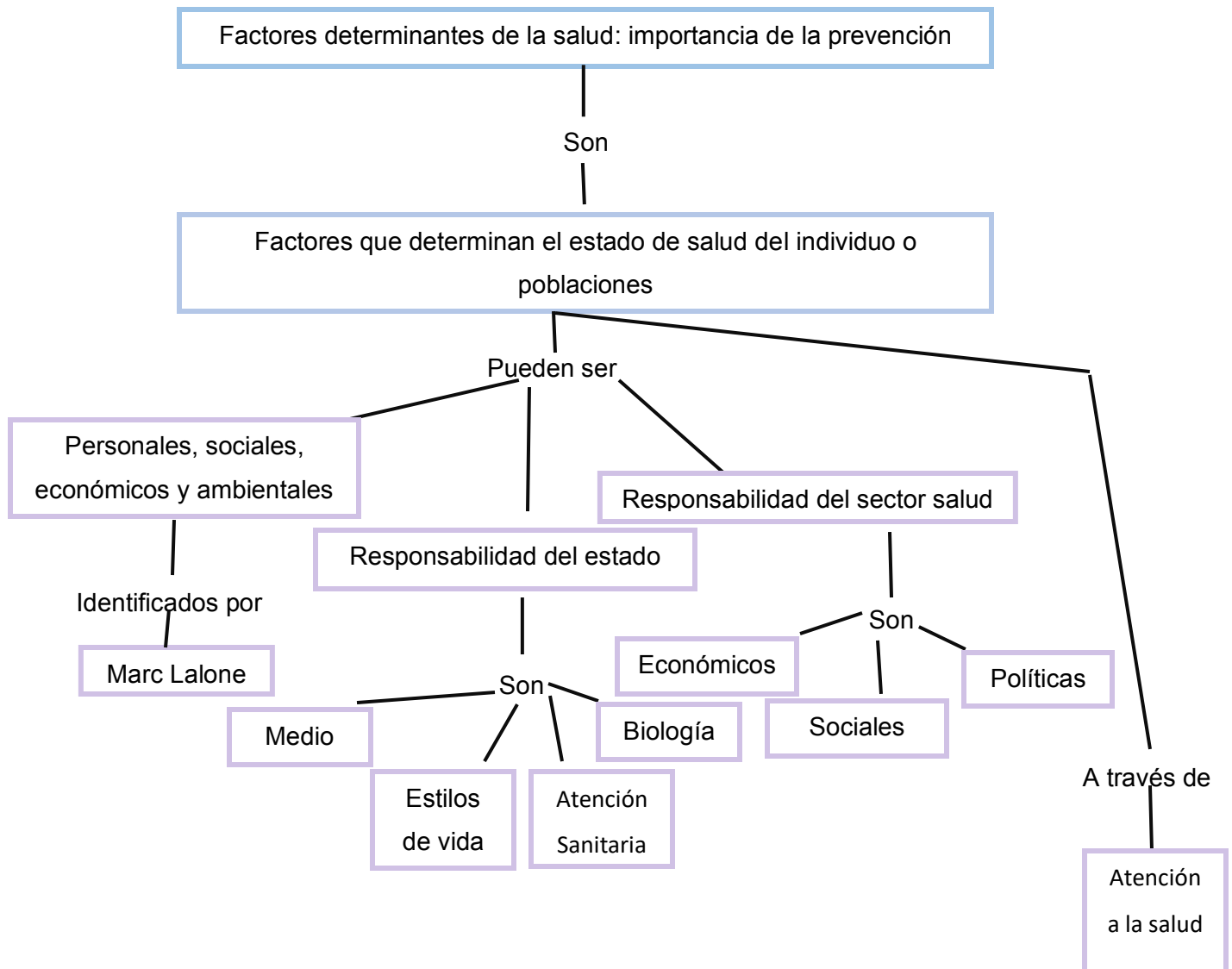

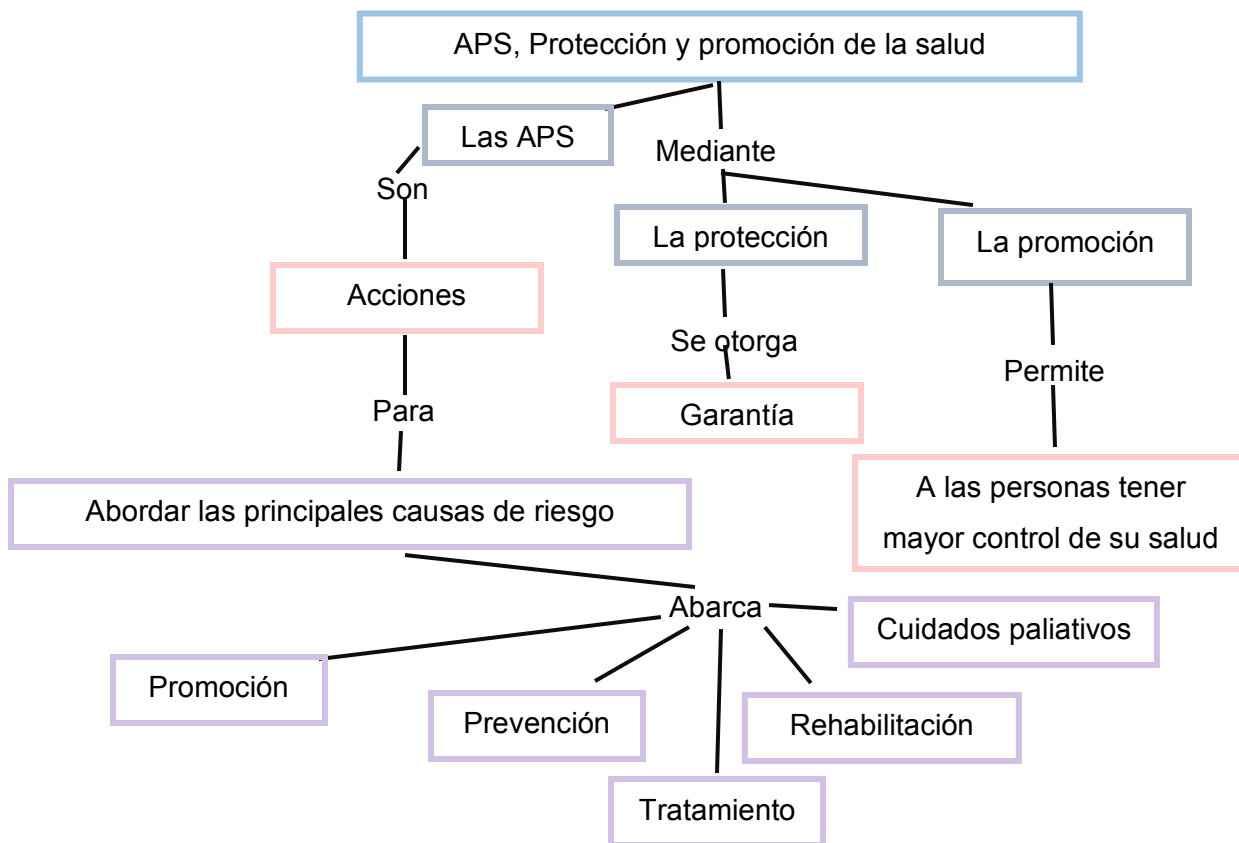

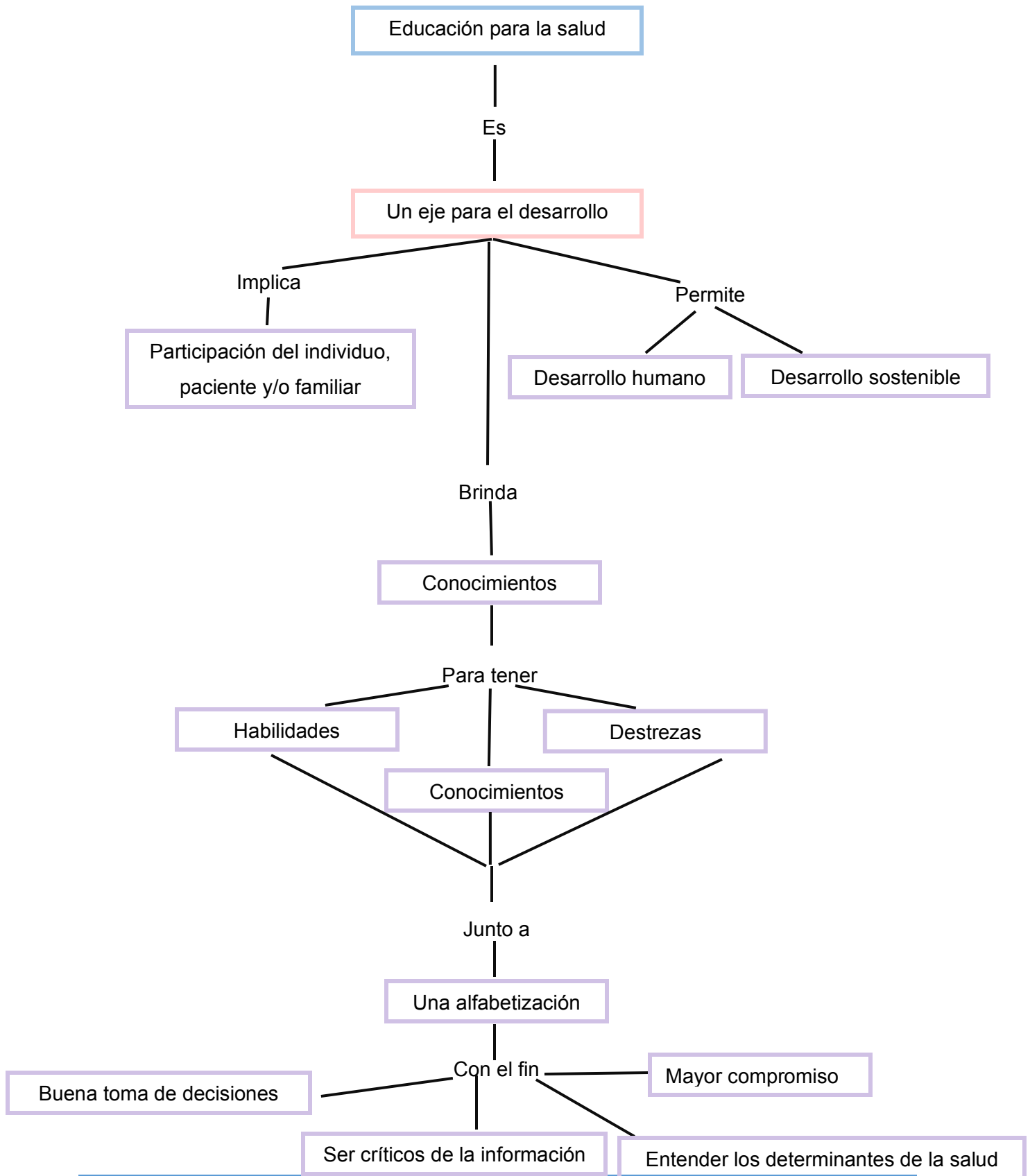

Referencias

1. Arenas – Monreal, L., Cortez – Lugo, M., Parada – Toro, I., Pacheco – Magaña, L.E., & Magaña – Valladares, I. (2015). Diagnóstico de salud poblacional con enfoque de ecosalud. *Revista de Saúde Pública*, 49.

2. Villar Aguirre, M, (2011). Factores determinantes de la salud: importancia de la prevención. *Acta médica peruana*, 28 (4), 237 – 241.

3. Martín, I., Cuadrado, L. I., & Monsalve, L. M. H. (1985). *Atención Primaria de Salud*.

3.1 *Sistemas y Servicios de Salud*. (S/f). Paho.org.

4. Hernández-Sarmiento, J. M., Jaramillo-Jaramillo, L. I., Villegas-Alzate, J. D., Álvarez-Hernández, L. F., Roldan-Tabares, M. D., Ruiz-Mejía, C., Calle-Estrada, M. C., Ospina-Jiménez, M. C., & Martínez-Sánchez, L. M. (2020). La educación en salud como una importante estrategia de promoción y prevención. *Archivos de Medicina (Col)*, 20(2), 490–504.

4.1 De Experiencias, C., De, S., De, P., Salud, L., La, E., De, R., & Américas, L. (2017).

DOCUMENTO CONCEPTUAL: EDUCACIÓN PARA LA SALUD CON ENFOQUE INTEGRAL.