



**Mi Universidad**

# **Mapas conceptuales**

*Frida Paola Cruz Pérez*

*Mapas conceptuales*

*Parcial II*

*Antropología médica I*

*DR. Sergio Jimenez Ruiz*

*Medicina Humana*

*Primer semestre*

*Comitán de Domínguez, Chiapas a 11 de octubre de 2024*

# El origen de la vida y la evolución de las especies

## El proceso de la evolución

### Teoría de la evolución

- Selección natural

Presión ambiental (fuerzas externas que influyen en la supervivencia).

- Adaptación

Proceso de ajuste (los organismos se ajustan a su entorno)

- Variabilidad genética

Diferencias en el material genético entre individuos de una población.

### Ciencia

- Investigaciones

Fundamento de muchas investigaciones evolutivas.

- Evidencias fósiles

Cambio evolutivo documentado en el registro fósil.

- ADN

Cambios genéticos que impulsan la evolución.

### Interpretaciones

- Perspectiva filosófica

Postula que la evolución tiene un propósito o fin.

- Debates científicos

Diferencias sobre los mecanismos primarios de la evolución

### Vida

- Origen abiótico

Creación de vida a partir de materia no viva.

- Primeros organismos

Primeros organismos extremófilos, adaptados a ambientes hostiles.

### Especies

- Diversificación

Formación de nuevas especies.

- Adaptación ambiental

Proceso por el cual los organismos mejor adaptados sobreviven.

# El origen del hombre

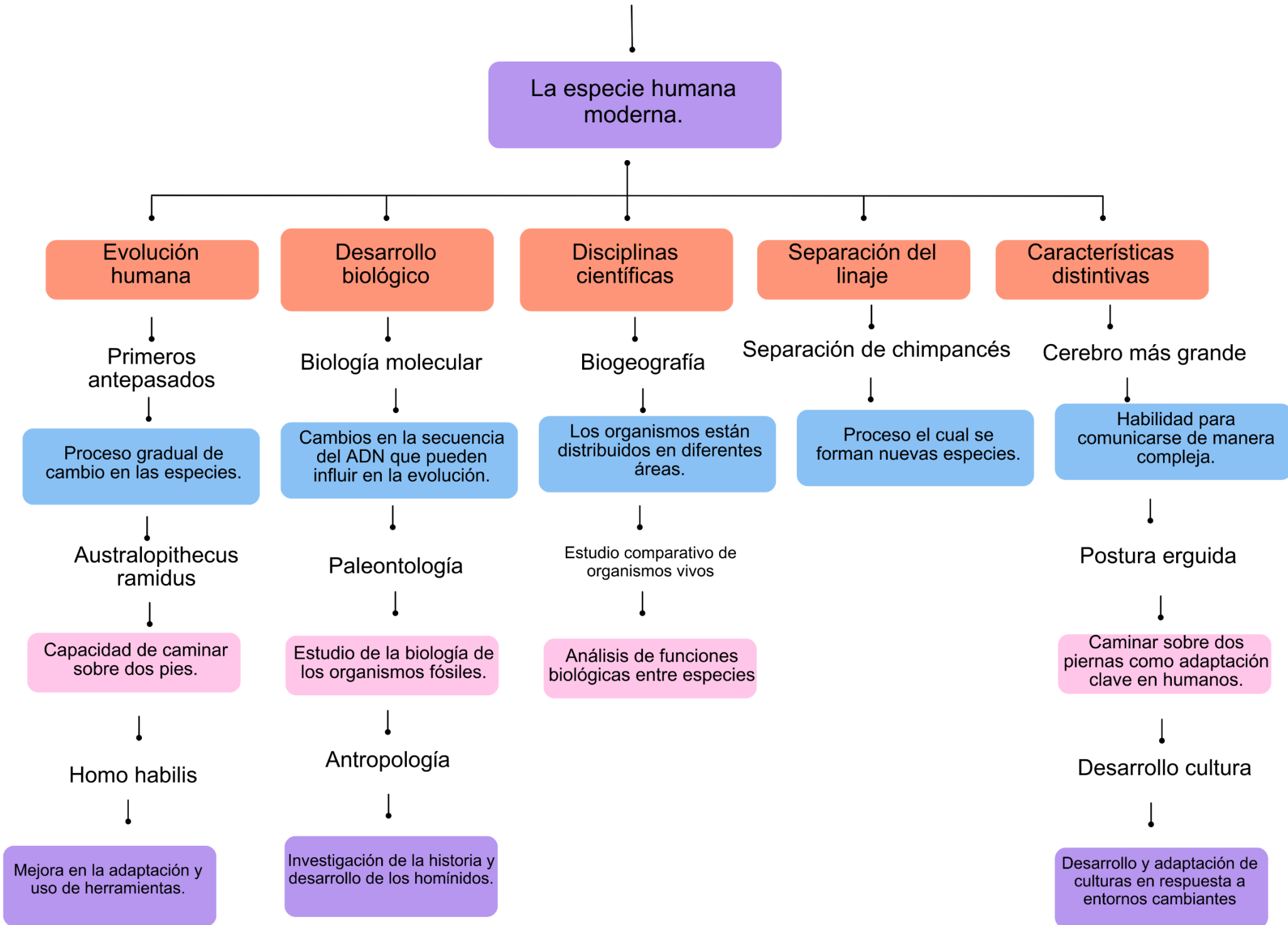

# Características psicomáticas de los primates

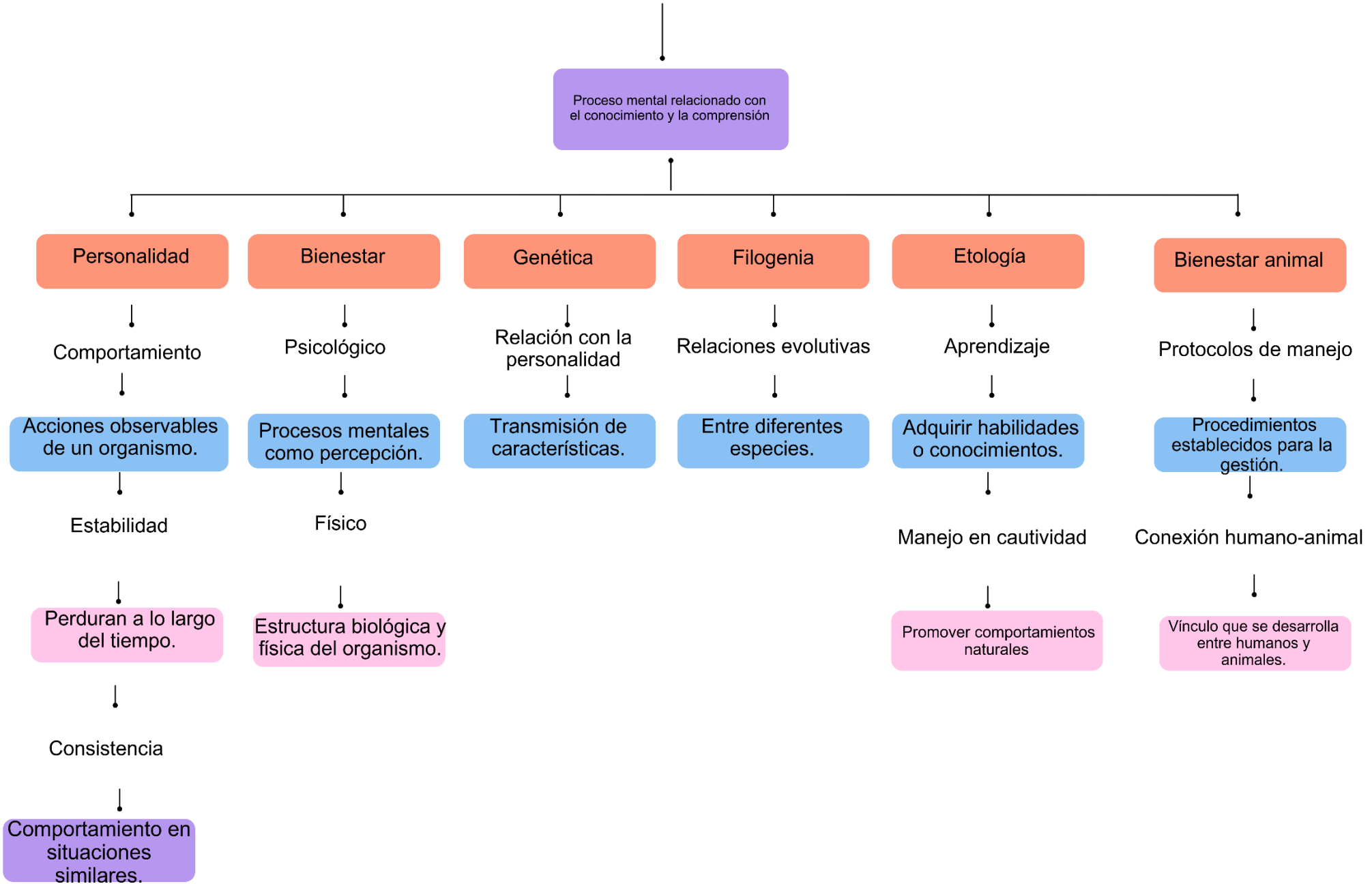

# El trabajo y el lenguaje en el proceso de hominización del Hombre

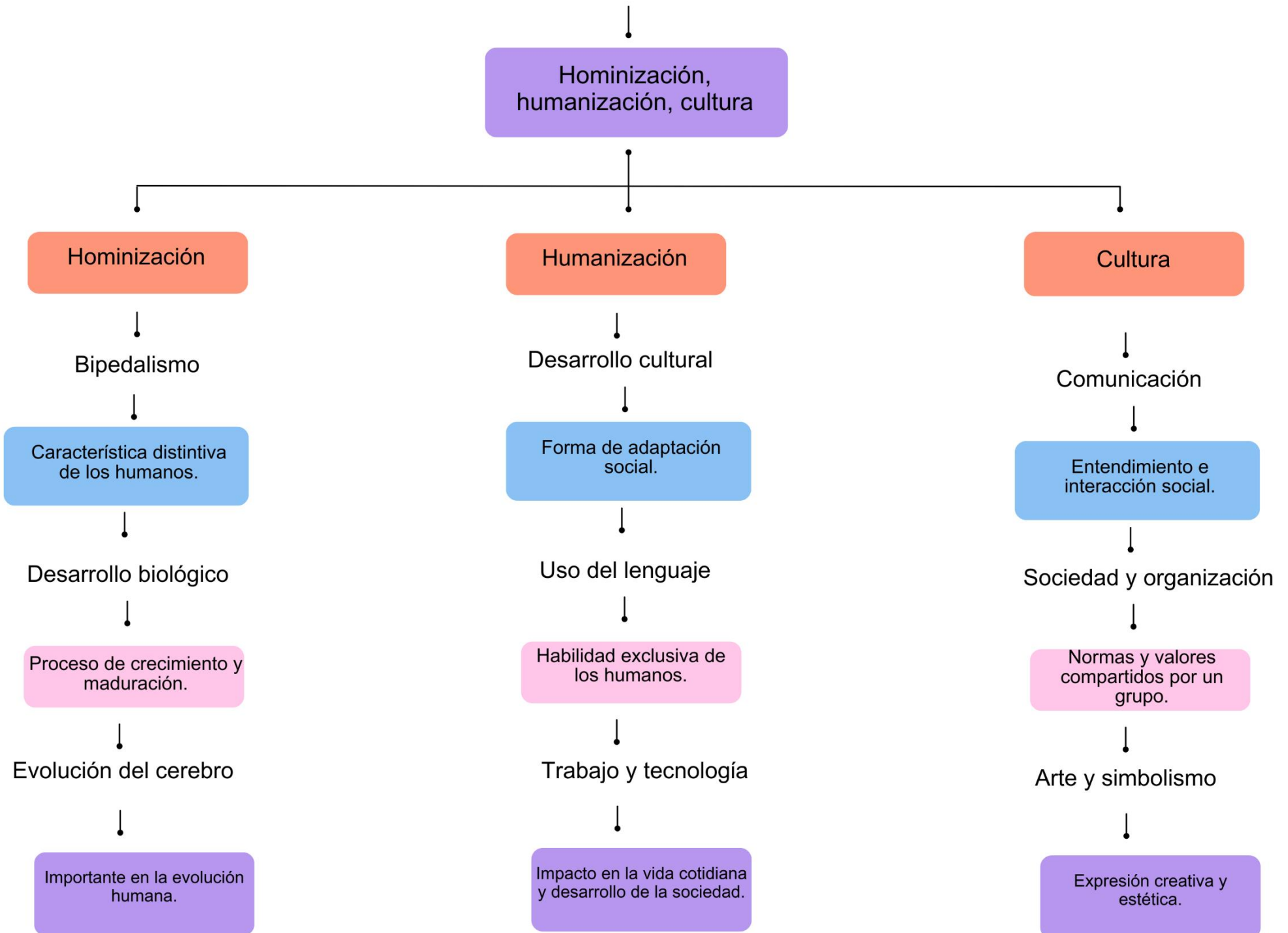

## **BIBLIOGRAFIA**

**1. Antonio Pardo (2007) el origen de la vida y la evolución de las especies**

**= ciencia e interpretaciones, departamento de departamentos de humanidades, biométricas facultada de medicina, Navarria.**

**2. Barhona, A (SF) origen y evolución del ser humano. Divulgación de la**

**ciencia. UNAM (32) origen del ser humano.**

**3. Fundación FAADA. (SLR) ¿Por qué? – los animales recuperado de 6 de**

**octubre del 2024.**

**3.1. Carmen H. Pablo r., Zada, 6 (slf) personalidad en primates uy su bienestar**

**wilore, recuperado en octubre del 2024**

**4. Topete Lara, H. (2008). Hominización, humanización, cultura. Contribuciones desde Catepec (15), 125-155**

**4.1. Gartner 8, W (2017) WTDRFARE. Forma de bienestar anima**