



Mi Universidad

Mapa Conceptual

Gabriela Merab López Vázquez

Mapa Conceptual

Parcial II

Antropología Médica I

Dr. Sergio Jiménez Ruiz

Licenciatura en Medicina Humana

I° A

Comitán de Domínguez, Chiapas a 11 de octubre de 2024

El origen de la vida y evolución de las especies

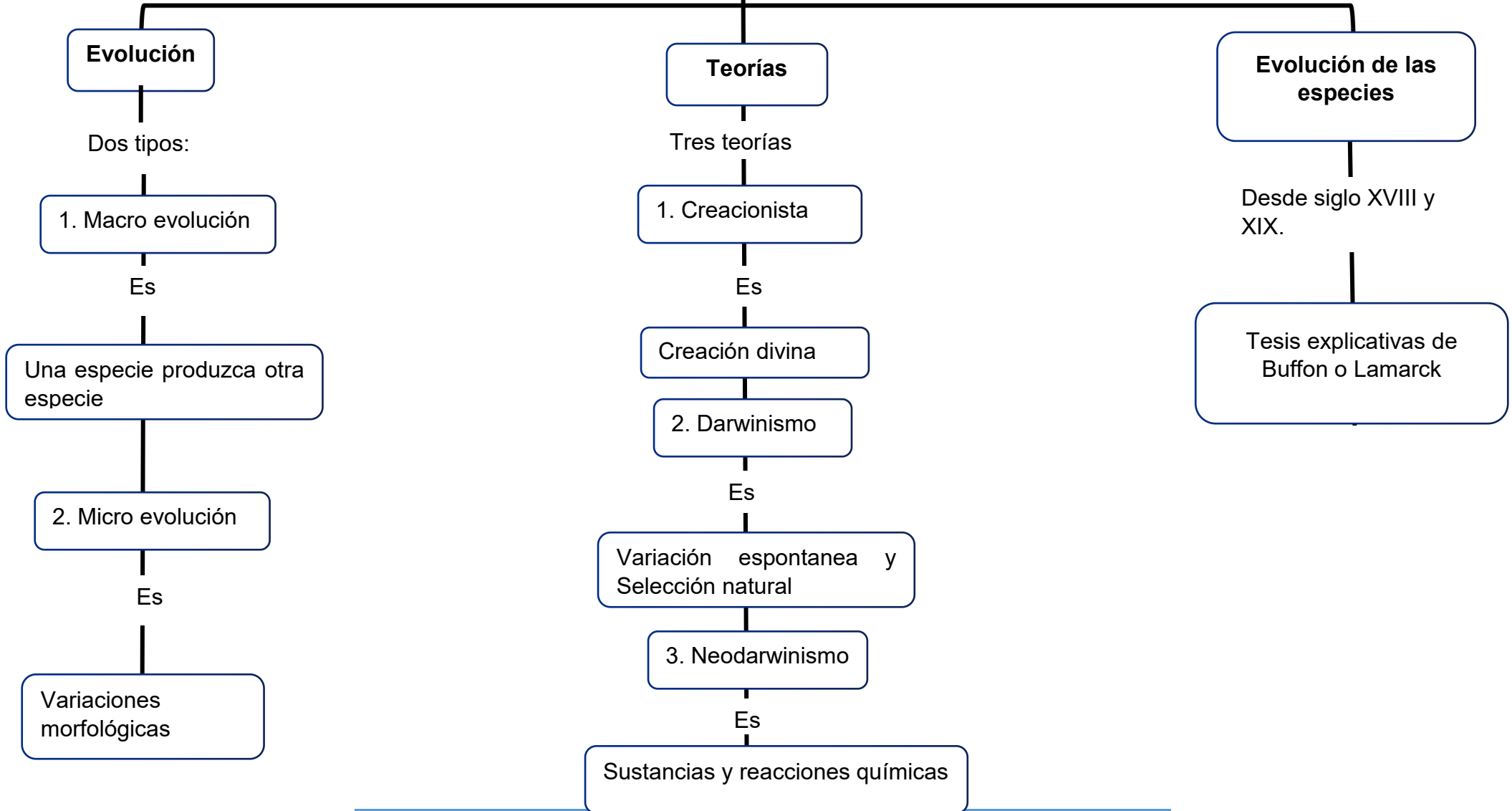

Origen y evolución del ser humano

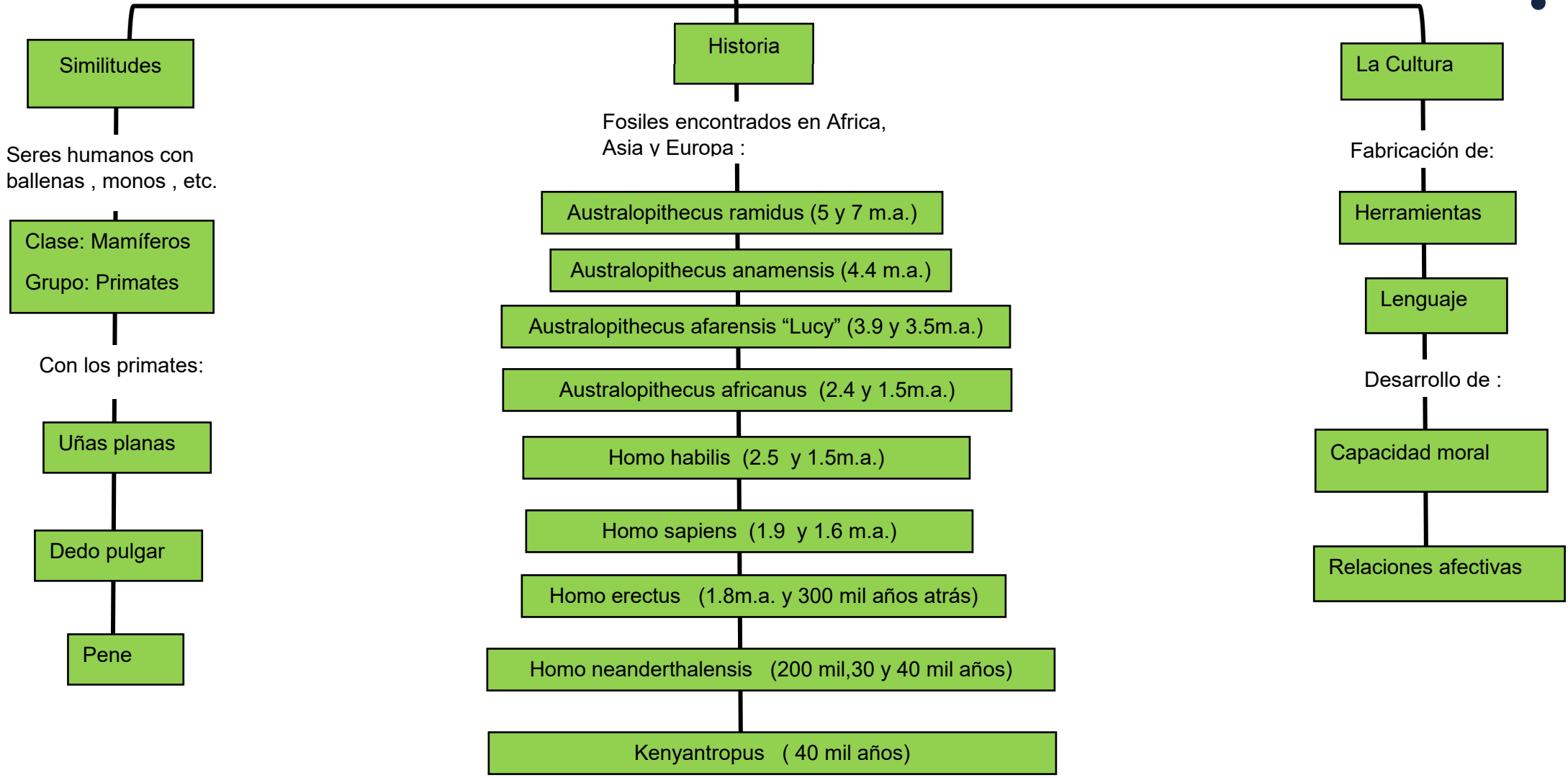

Características Psicomáticas de los primates

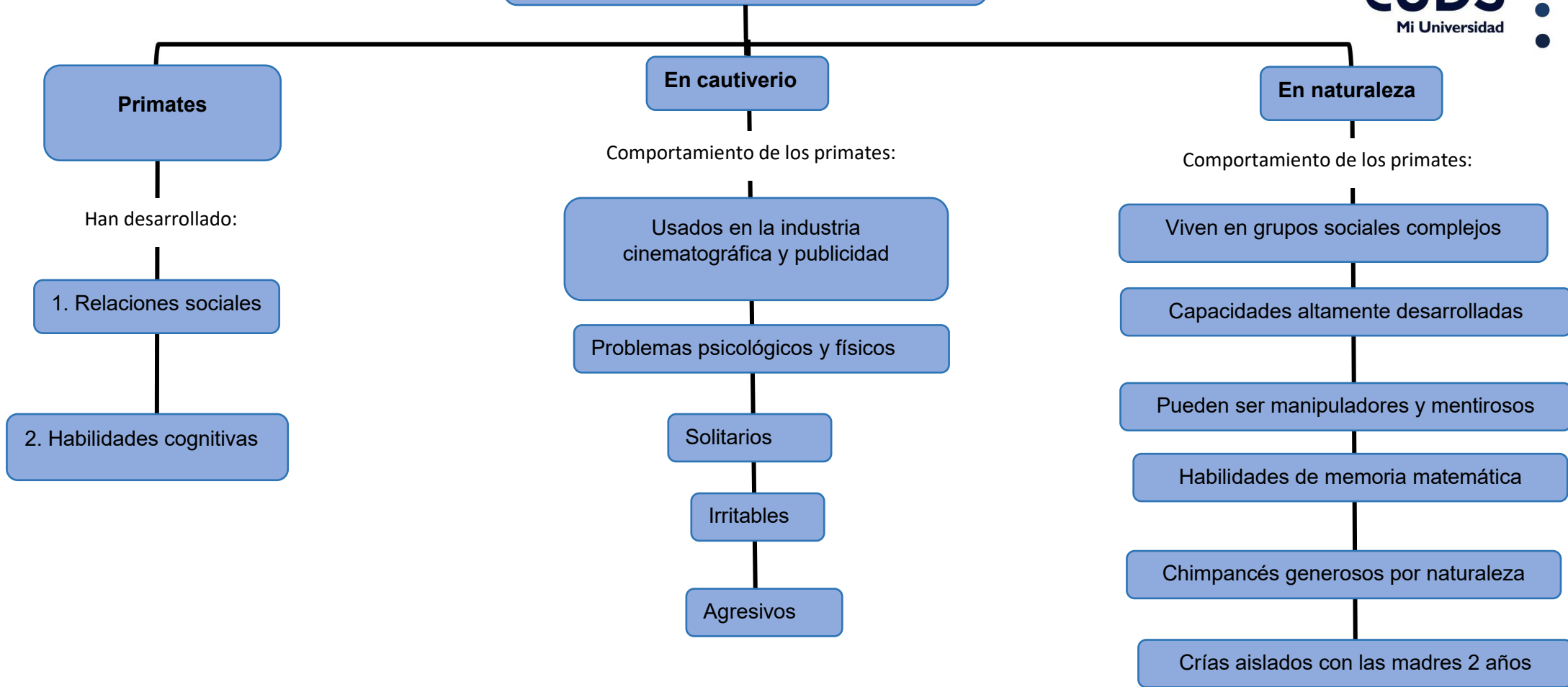

**Hominización,
Humanización, Cultura**

Homonización

Humanización

**El hombre es un
animal sociocultural**

Es:

Biológica

Procesos

Bipedismo

Remodelación del sistema
mandibular

Omnivoridad

Incremento
parieto- temporal y
prefrontal

Es:

Cognitiva y
cultural

Procesos:

Desarrollo de lenguaje

Moral

Creencias

División de trabajo

Referencias:

1. Pardo, A. (2007). El origen de la vida y la evolución de las especies: Ciencia e interpretaciones (The origin of life and the evolution of the especies: science on interpretations). Departamento de Humanidades Biomédicas Facultad de Medicina Universidad de Navarra.

2. Barahona, A. (s/f). Origen y evolución del ser humano. ¿Cómo ves? Divulgación de la ciencia UNAM.

3. Fundación FAADA. (s/f). ¿POR QUÉ? – Los animales. Adanimalsfree.

Carmen, H. Pablo, R., Y Zaida, G. (s/f). Personalidad en primates y su bienestar. Wildfare.

4. Topete Lara., H., (2008). Hominización, humanización, cultura. Contribuciones desde Ctepec, (15), 127 – 155.

Serrano, S. (2003, October 7). Proceso de hominización y lenguaje. Revista Metode.