

# UDES

PASIÓN POR EDUCAR

Universidad del sureste  
Campus Comitán  
Licenciatura en medicina  
humana



## APARATO RESPIRATORIO

**Nombre:** Casandra Guillen Nájera  
**Materia:** Morfología  
**Unidad:** III  
**Grupo:** "A"  
**Grado:** 1°  
**Docente:** Dra. Mariana Catalina Saucedo

*¡mejor!*  
*LO+1*  
*ca*

**Comitán de Domínguez, Chiapas 05/10/24**



# APARATO RESPIRATORIO

## ANATOMIA

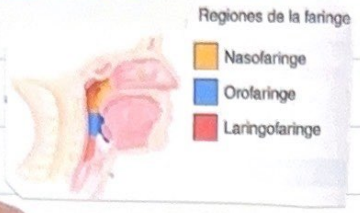

CORNETES NASALES

- SUPERIOR
- Medio
- INFERIOR

NARIZ

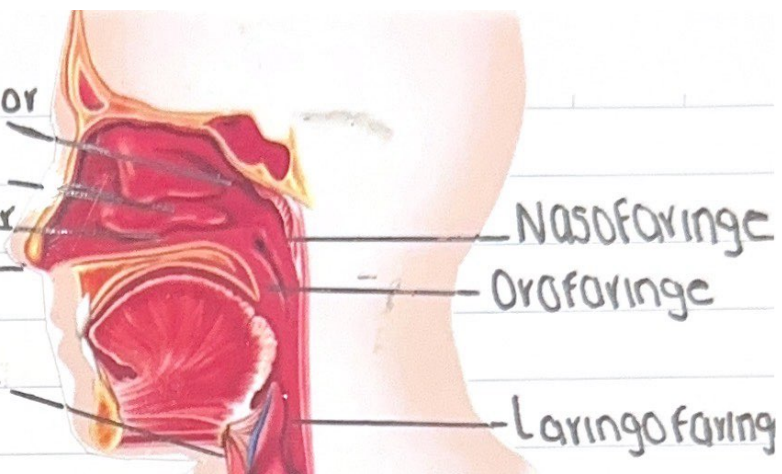

LABIRINGE

TRAQUEA

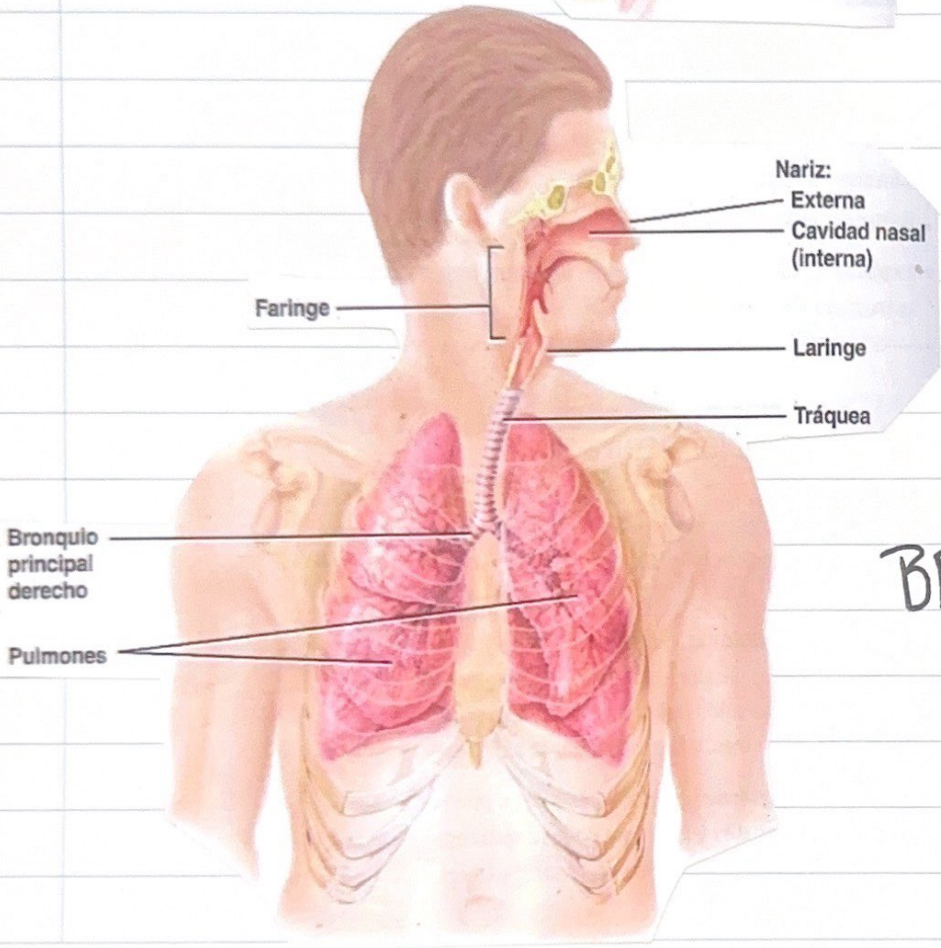

Tracto respiratorio inferior

BRONQUIOS

BRONQUIOLOS

ALVEOLOS

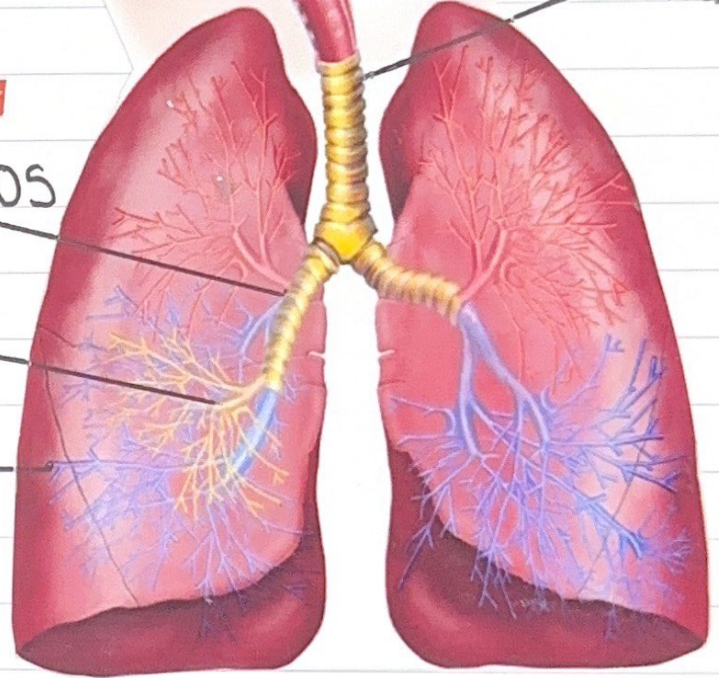

Cassandra Guillen Nazera

# CLASIFICACIÓN SEGUN ESTRUCTURA

- Conformado Por :
- NARIZ
  - FARINGE
  - LARINGE
  - TRAQUEA
  - BRONQUIOS
  - PULMONES

## ANATOMÍA

Se divide en dos Partes: →

### SUPERIOR

- NARIZ.
- CAVIDAD NASAL.
- FARINGE.
- ESTRUCTURAS ASOCIADAS.

### INFERIOR

- LARINGE
- TRAQUEA
- BRONQUIOS
- PULMONES

Tracto respiratorio superior

Tracto respiratorio inferior

