



# MEDICINA HUMANA

**Mapa conceptual**

**Geraldine García Roblero**

**Morfología**

**Dra. Saucedo Domínguez Mariana Catalina**

**Grado: 1°**

**Grupo: "A"**



Comitán de Domínguez Chiapas a 13 de septiembre del 2024.



# Tejidos

Conjunto de células

Tejido conectivo

Es uno de los más abundantes y está ampliamente distribuidos.



# Tejidos

## Conjunto de células

## Membranas

### Tejido Muscular

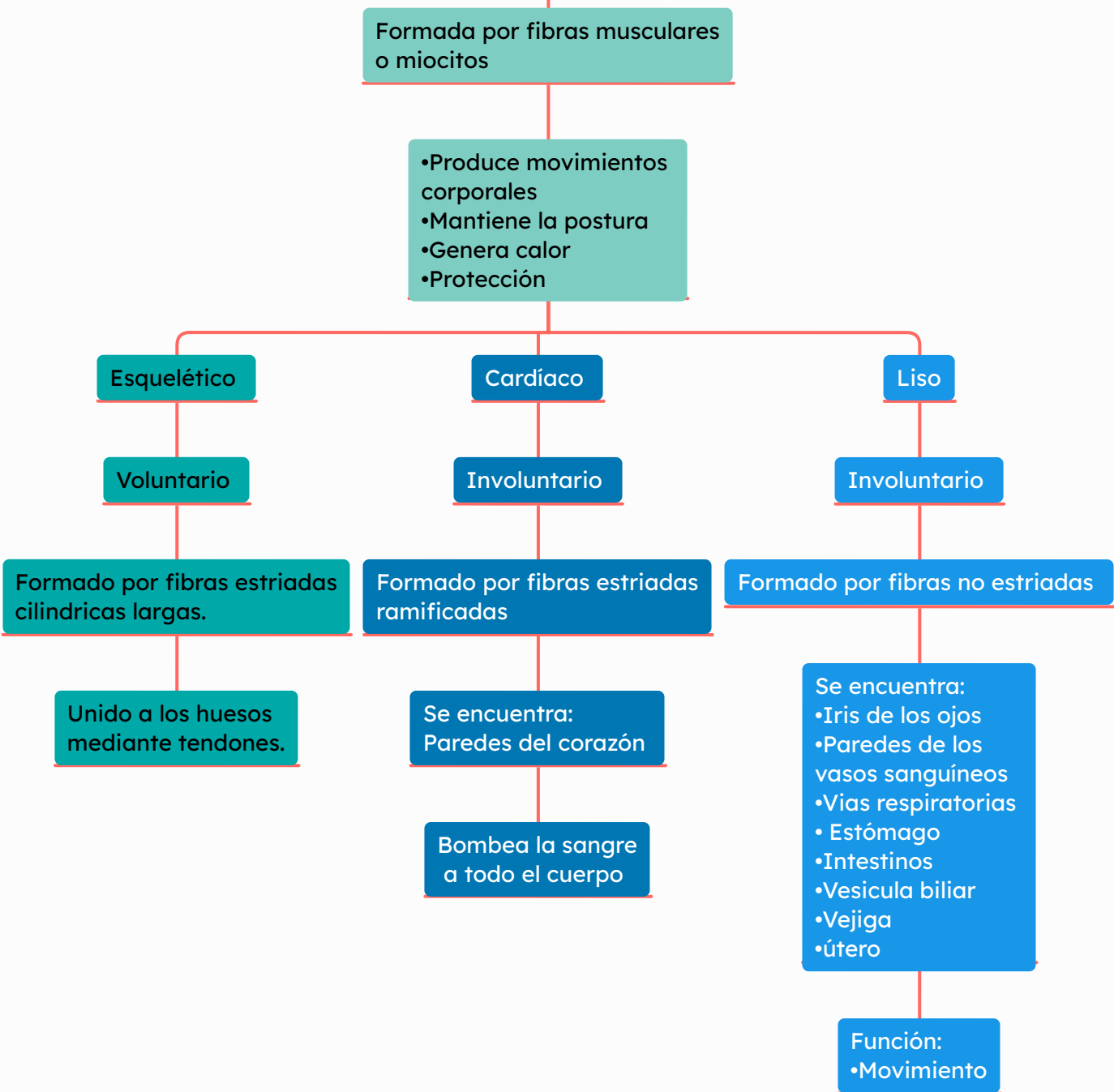

### Tejido Nervioso

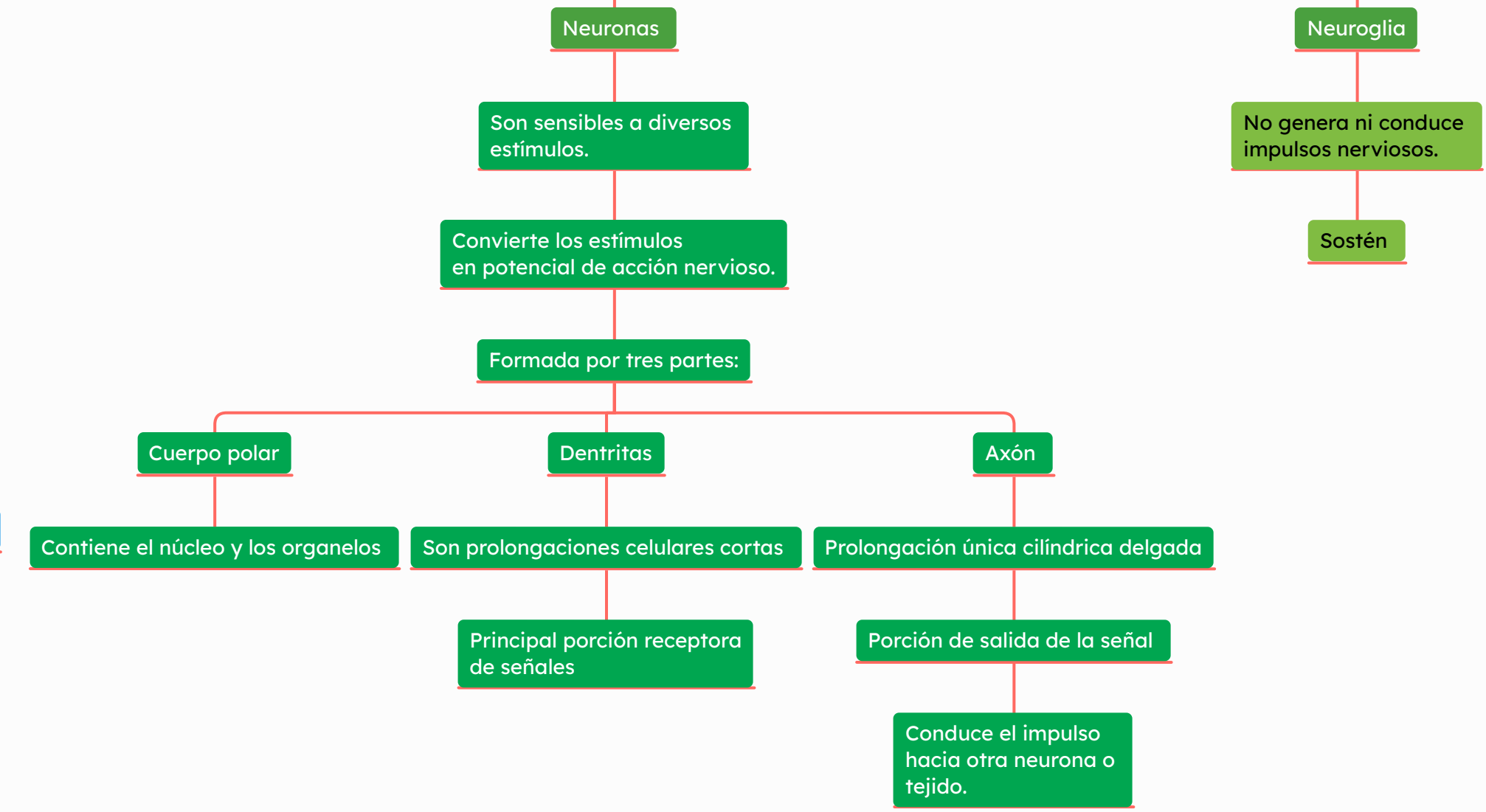

## Membranas

Laminas planas de tejido flexibles, reviste parte del cuerpo.

### Membranas epiteliales

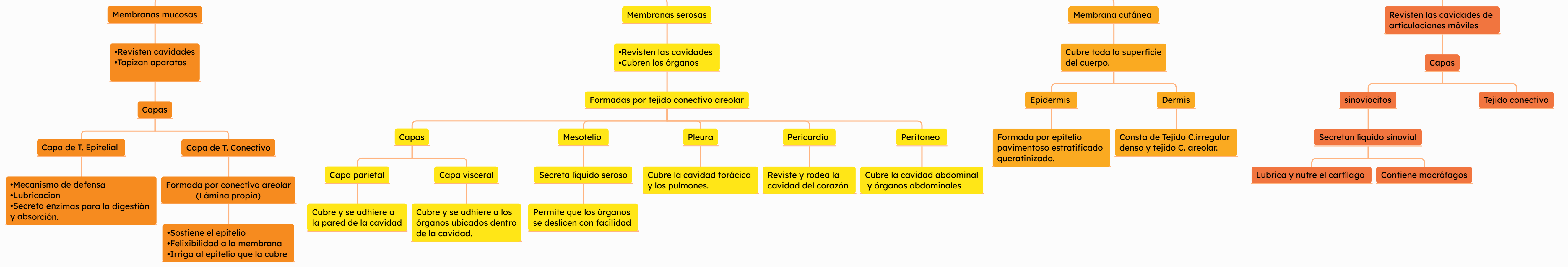

## **Bibliografía**

Tortora, G., & Derrickson, B. (2018). Principios de Anatomía y Filosofía 15a edición. Médica Panamericana. (Pag.107- 138)