



Nombre del Alumno: Karen Lizeth Nájera Carpio

Nombre del tema: Evaluación inicial y colitis ulcerosa

Parcial: 2

Nombre de la Materia: Clínica quirúrgica

Nombre del profesor: Dr. Molina Román Romeo Antonio

Nombre de la Licenciatura: Medicina Humana

Lugar y Fecha de elaboración: Comitán de Domínguez  
Chiapas. 09/10/2024

# Evaluación Inicial

## Fase prehospitalaria:

Organismos y personal prehospitalario  
 - Acelera a Tx en el lugar del incidente.  
 Sistema prehospitalario: notifica al hospital receptor antes que a px. Sea trasladado a escena

El personal enfatiza el mantenimiento de la vía aérea, control de sangrado externo, shock, inmovilización del px y transporte al lugar adecuado y cercano preferente un centro traumático verificado.

## Fase hospitalaria:

Planificación previa de px traumatizados

Preparación hospitalaria

- 1) Disponibilidad a reanimación
- 2) Equipo de vía aérea adecuado
- 3) Soluciones cristaloides IV, tibia, monitores
- 4) Asistencia médica, Resp. laboratorio, Radios
- 5) Traslados en centros de trauma verificados

## TRIAGE

Selección px en cursos requeridos para Tx  
 ABC  
 ○ vía aérea controlada - Columna Cervical  
 ○ Respiración y circulación  
 ○ Control de hemorragia

Incidentes con múltiples víctimas:  
 Px y Severidad con lesiones = atención  
 • Atención 1° = lesiones múltiples

## Eventos con saldo masivo de víctimas

Nº de px y Severidad de lesiones exceden la capacidad hospital y de personal  
 < tiempo de atención x personal = PRIMERO

## Revisión primaria con reanimación simultánea

ABCDE de la atención en trauma, identifica amenaza para la vida sigilenta

1) Vía Aérea con restricción de movimiento de columna cervical.

2) (Breathing) respiración/ventilación

3) Circulación, control de hemorragia

4) Déficit (evaluación del estado neurológico)

5) Exposición / control de ambiente

### Hemorragia

identificar/controlar la hemorragia  
 • Compresión manual directa.  
 - si sanguiación → Masiva 2° extr. → riesgo de infección  
 → C. directa no efectiva, con riesgo de infección  
 • Pienzas, ligas y tornos, nervios y venas.

### Anexos a revisión primaria con reanimación:

- 1- Monitoreo electrocardiográfico
- 2- Oximetría de pulso
- 3- FR, Capnografía y medición de gases de sangre arterial.
- 4- Sonda vesical.
- 5- Sonda gástrica.
- 6- Evaluación Radiológica y estudios diagnósticos

### Poblaciones especiales

- Niños
- Embarazadas.
- Sobrepeso
- 3 edad
- Atletas

## Revisión Secundaria

- Inicia al terminar ABCDE
- Historia amplia
- Trauma cerrado
- Trauma penetrante
- Lesión térmica
- Ambiente tóxico

## Exploración física:

- Cabeza
- estructura maxilar
- Cuello y Columna cervical
- Torax
- Abdomen y pelvis
- Perineo, recto, vagina
- Sis. Musculoesquelético
- Sis. neurológico

### INCLUYE

- radiografía, TAC, urografía de contraste, ecografía, broncoscopia

## Cuidado definitivo

### Registros

Con sentimiento terapéutico

### Evidencia forense



# Colitis Ulcerosa

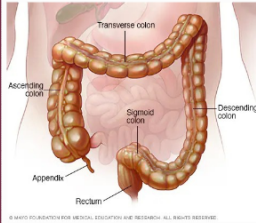
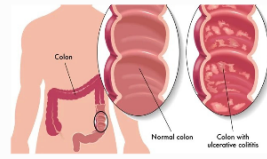

Enfermedad inflamatoria crónica del intestino de causa desconocida que afecta = recto y colon en mayor a menor medida

## Clinica =

- Dolor abdominal
- Pérdida de peso
- Calambre abdominal
- Tenesmo, Fiebre.
- Diarrea Sanguinolenta

Factores  $\left\{ \begin{array}{l} \text{Genéticos} \\ \text{Ambientales} \end{array} \right.$

CUU = Respuesta inmunológica desregulada al microbioma intestinal comensal en huésped

Afecta principalmente a mucosa de intestino grueso iniciando en = recto.

Fc. protector = Tabaco y apendicectomía

Patogenia = Genes BW35 y DR2, P-ANCA

## DX

- Clínica
  - Sigmoidoscopia flexible
  - Elección, inflamación continua, mucosa superficial.
  - Histológico: mucosa afectada, absceso criptico.
- Episodios de recaída.

## Tratamiento quirúrgico

- Planificación de cirugía
- Analizar estado funcional
- Estado nutricional
- Curativo = Colectomía + ileostomía T.B.
- Medico = Amino salicilatos
- Inmunodilatadores

## Epidemiología

México = incremento 3 veces de la tasa CUU de 20-40 años.

## Complicaciones

- Mega colon tóxico, Cáncer
- Hemorragia, perforación.

