



**UNIVERSIDAD DEL SURESTE**  
**CAMPUS COMITAN DE DOMÍNGUEZ**  
**LICENCIATURA EN MEDICINA HUMANA**



**Nombre de la alumna:** Carol Sofía Méndez Ruiz

**Nombre del docente:** Dra. López Gutiérrez Karla Sofía

**Tema:** Dibujo anatomía y posiciones

**Materia** Medicina forense

**Grado** 5to semestre

**Grupo** D

# Posiciones de - CADAVERES -

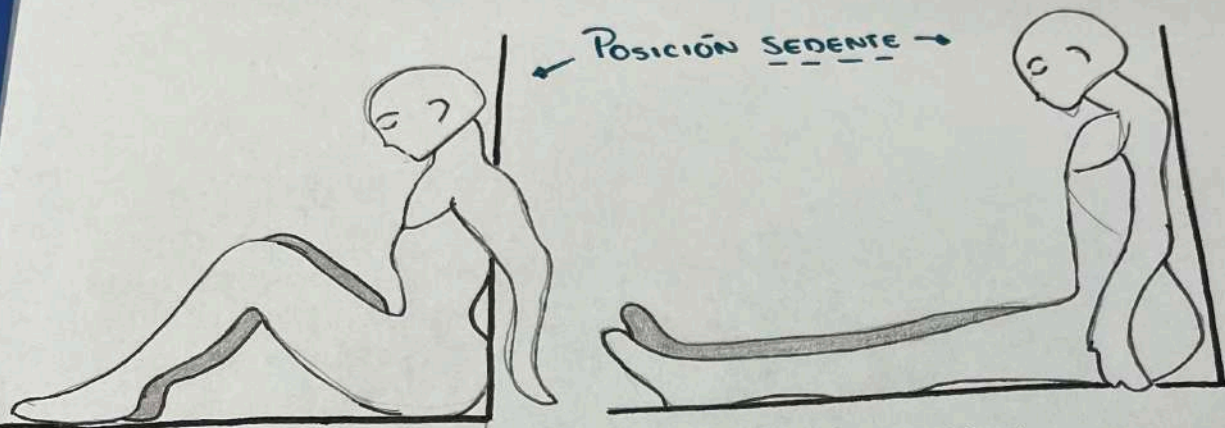

El cuerpo se encuentra sentado con el tórax en forma vertical inclinado hacia cualquier lado.

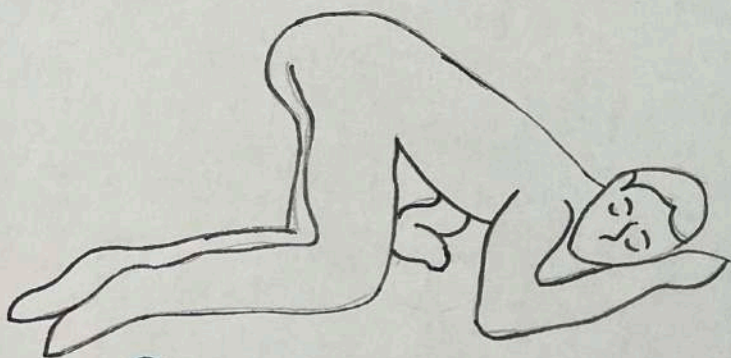

## POSICIÓN GENOPECTORAL

El cadáver se localiza posado sobre las rodillas y el tórax con ambos brazos en extensión.

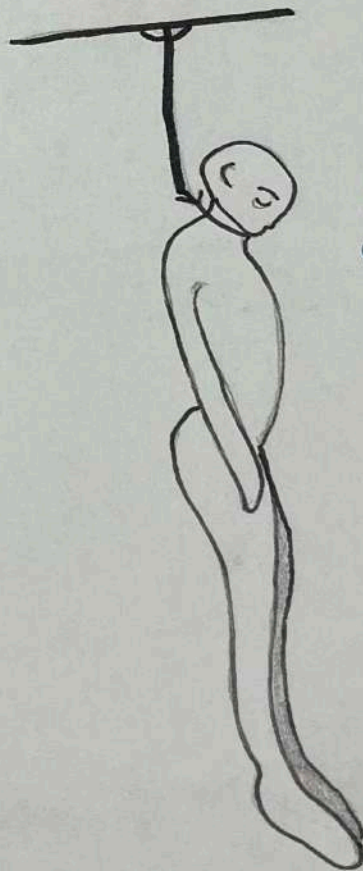

## SUSPENSION COMPLETA O TOTAL

Se da en casos de ahorcamiento, el cuerpo cuelga del cuello y los pies no tienen contacto con el piso.



# ANATOMIA DE ORGANOS ☺

## HIGADO

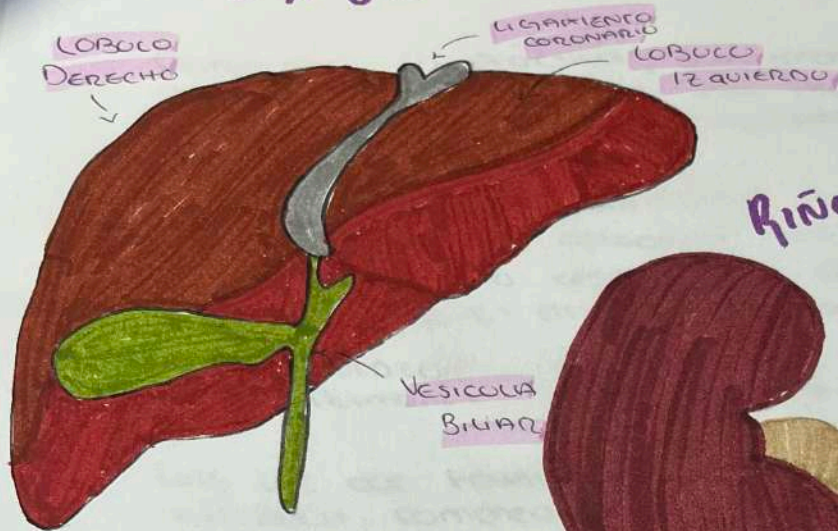

## RIÑONES

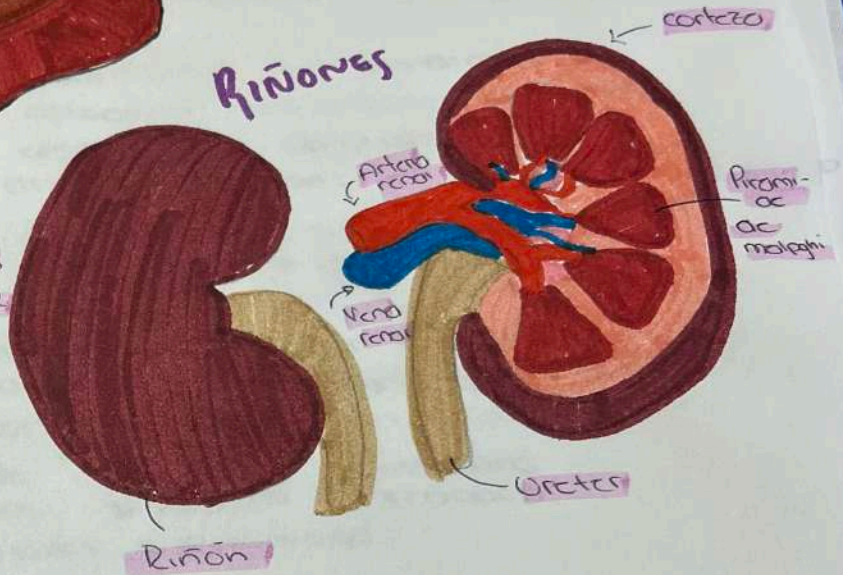

## ESTOMAGO

