

SIGNOS CADAVERICOS

TEMPRANOS

Signo de Sherrin-Louis

- Hinchamiento del globo ocular
- Pérdida de la transparencia
- Formación de arrugas en corneas
- Aparece dentro de 45 min
24 horas postmorte



Signo de Sommer

- Triángulo oscuro con la base en la córnea o línea
- Empieza de la mitad externa del ojo

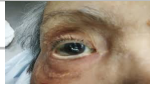

Enfriamiento

- Temperatura del cadáver con la del medio ambiente dando al caso del cadáver



Rigidez

- Aparece de arriba hacia abajo y desaparece en el mismo orden
- 2 hrs distorsión
- 3 a 6 hrs máximo algidez
- 8 a 12 hrs es total

Livides

Manchas en la superficie cutánea provocadas x el acumulamiento de sangre proveniente de los capilares dilatados

TARDIOS

Putrefacción

Descomposición del material orgánico del cadáver x las bacterias

- fase 1: Crimático
- fase 2: Entumescido
- fase 3: Colicativo
- fase 4: Producción espéctica

Saponificación

Transformación de las grasas en oxígeno, humedad → Coraza grasa untuosa y viscosa

→ Al secarse → Consistencia de coque gris blanqueado

Momificación

Desecación del cadáver por evaporación rápida de agua

→ Comienza por partes expuestas

Congelación

Fra intenso y prolongado condiciona una conservación del cadáver

Fauna Cadavérica

Scarico fagico
> 3 meses

Sifiano
> 4 a 8 semana

Dermeateriano
> 3 a 4 meses

Acariana
> 6 a 12 meses

