

UDES

Mi Universidad

Universidad del sureste.

Campus Comitán de Domínguez, Chiapas.

Medicina Humana.

TRASTORNO BIPOLAR Y RELACIONADOS

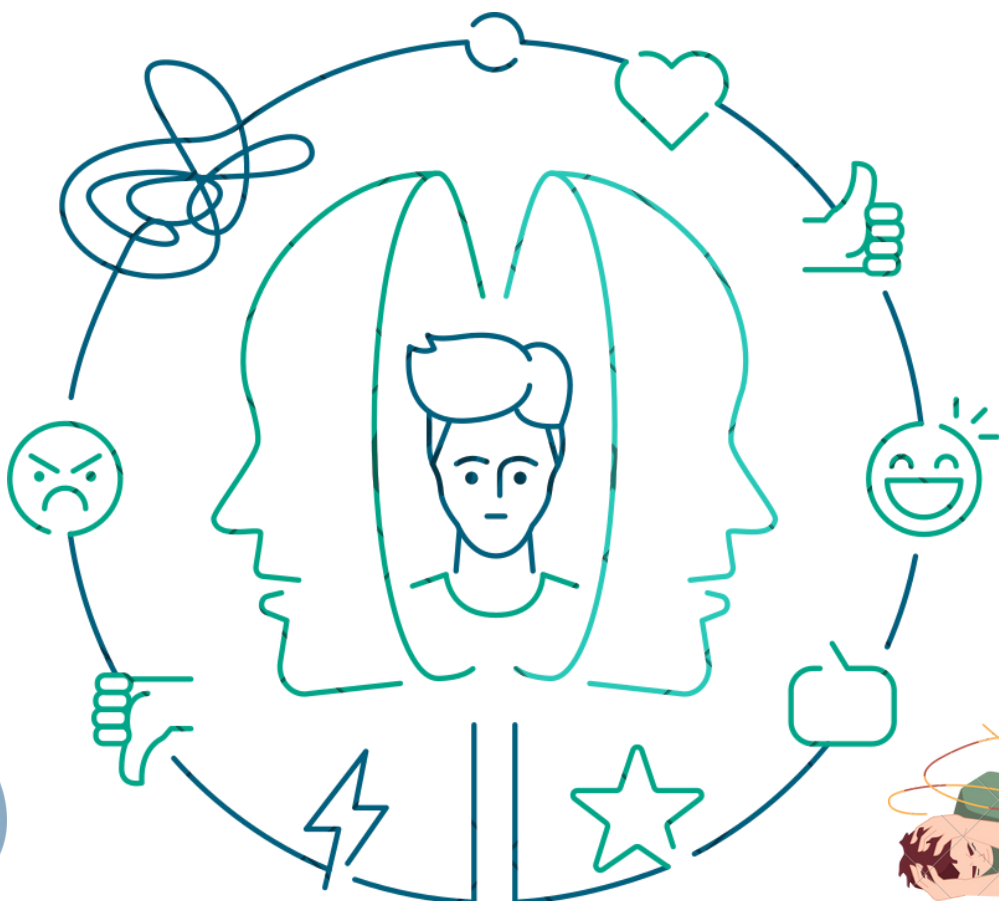
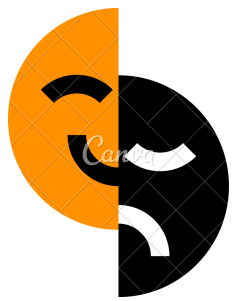

Nombre de la alumna:

Virginia Guadalupe Cabrera Maldonado.

Nombre del docente:

Dr. Cristian Jonathan Aguilar Ocampo.

Parcial: 1° Parcial.

Semestre: 5°. Grupo: "D".

Nombre de la materia: Psiquiatría.

Martes 10 de Septiembre del 2024.

TRASTORNO BIPOLAR Y RELACIONADOS

TRASTORNO BIPOLAR

INTENSA OSCILACIÓN DEL ESTADO DE ÁNIMO.

CLASIFICACIÓN:

1 TRASTORNO BIPOLAR I

EPISODIO ACTUAL

INTENSIDAD Y REMISIÓN

STRESS

EVOLUCIÓN

1. EPISODIO MANÍACO / HIPOMANIACO.
2. EPISODIO MIXTO MANÍACO-DEPRESIVO.
3. LEVE/MODERADO/GRAVE.
4. PARCIAL/TOTAL.
5. CUATRO EPISODIOS EN 12 MESES.

2 TRASTORNO BIPOLAR II

EPISODIOS HIPOMANIACOS Y DE DEPRESIÓN MAYOR CON DURACIÓN MÍNIMA DE 4 DÍAS.

3 TRASTORNO CICLOTÍMICO

ALTERACIÓN CRÓNICA Y LEVE DEL ESTADO DE ÁNIMO. EPISODIOS DEPRESIVOS E HIPOMANIACOS POR 2 AÑOS.

4 TRASTORNO BIPOLAR AFECCIÓN MÉDICA

ALTERACIÓN DEL ESTADO DE ÁNIMO ES CONSECUENCIA DIRECTA DE UNA ENF. MÉDICA GEN.

5 BIPOLAR INDUCIDO POR SUSTANCIAS/MEDIC.

ALTERACIÓN DEL ESTADO DE ÁNIMO POR INTOXICACIÓN DE SUSTANCIA, ABSTINENCIA DE UN FÁRMACO.