

Mi Universidad

Universidad del sureste.

Campus Comitán de Domínguez, Chiapas.

Medicina Humana.

TRASTORNO DELIRANTE



Nombre de la alumna:

Virginia Guadalupe Cabrera Maldonado.

Nombre del docente:

Dr. Cristian Jonathan Aguilar Ocampo.

Parcial: 2° Parcial.

Semestre: 5°. Grupo: "D".

Nombre de la materia: Psiquiatría.

Lunes 07 de Octubre del 2024.

TRASTORNO DELIRANTE

DEFINICIÓN:

DELIRIOS NO EXTRAVAGANTE,
FIJO O INQUEBRANTABLE.

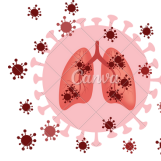

EPIDEMIOLOGÍA:

- 1-2%
- 18-90 AÑOS (40)
- PREDOMINIO MUJERES.
- PARANOIA/EROTOMANÍA (HOMBRES)
- MIGRACIÓN.
- ECONOMÍA DESFAVORABLE:

ETIOLOGÍA:

- GENÉTICO
- BIOLÓGICO. ALTERACIÓN NEUROLÓGICA O DEL SNP.
- PSICOSOCIAL. ANTECEDENTES

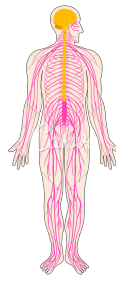

ABUSO



DE



CUADRO CLÍNICO:

- DELIRIOS (<1 MES).
- PERSONALIDAD INTACTA
- DETERIORO MÍNIMO.
- HIPERSENSIBLES/HIPERVIGILANTES.
- EPISODIO ANÍMICO BREVE.

TIPOS:

1. PERSECUTORIO.
2. CELOTÍPICO.
3. EROTOMANIACO.
4. SOMÁTICO.
5. GRANDEZA.
6. FOLIE À DEUX.

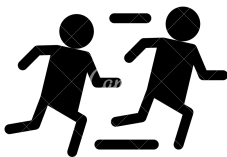

DIAGNÓSTICO:

- DESCARTAR OTRAS CAUSAS PARANOIA.
- EVALUACIÓN CLÍNICA.
- CONFIRMAR AUSENCIA DE PSICOPATOLOGÍA.
- EVALUAR CONSECUENCIAS DE CONDUCTA.

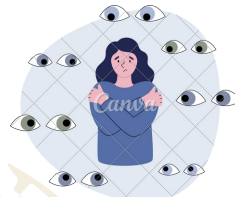

TRATAMIENTO:

- HOSPITALIZACIÓN.
- FARMACOLÓGICO:
 1. ANTISIPSICÓTICOS INTRAMUSCULAR.
 2. ANTISIPSICÓTICOS ORALES
 3. PIMOZIDA.
 4. ANTIDEPRESIVOS.
 5. ISRS.
- PSICOLÓGICO:
 1. TERAPIA INDIVIDUAL, APOYO, COGNITIVA, CONDUCTUAL.

PRONÓSTICO:

- ADAPTACIÓN OCUPACIONAL, SOCIAL Y FUNCIONAL.
- SEXO FEMENINO
- ANTES DE LOS 30 AÑOS.
- INICIO REPENTINO.
- DURACIÓN BREVE DE ENF.
- FACTORES PRECIPITANTES.

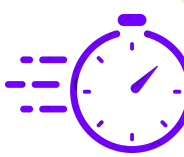

BIBLIOGRAFÍA: KAPLAN Y SADOCK, MANUAL DE BOLSILLO DE PSIQUIATRÍA CLÍNICA, 6ª EDICIÓN. BENJAMIN, SAMOON, VIRGINIA SADOCK.