

**Nombre del alumno:**

**Hania Paola Dominguez Franco**

**Nombre del profesor. Dr. Jesus Eduardo  
Cruz Dominguez**

**Nombre del trabajo. TCE**

**Materia: Medicina fisica y rehabilitación.**

**Grado: 5.**

**Grupo: "C"**

### ESCALA DE RAMSAY

1. Sin evidencia de sangrado

2. Sin evidencia de sangrado

3. Sin evidencia de sangrado

4. Sin evidencia de sangrado

5. Sin evidencia de sangrado

6. Sin evidencia de sangrado

### ESCALA DE FISHER

PARA CLASIFICAR LA HEMORRAGIA SUBARACNOIDEA

Grado I: Sin evidencia de sangrado

Grado II: Sin evidencia de sangrado

Grado III: Sin evidencia de sangrado

Grado IV: Sin evidencia de sangrado

# TCE

## Características externas del cráneo 2

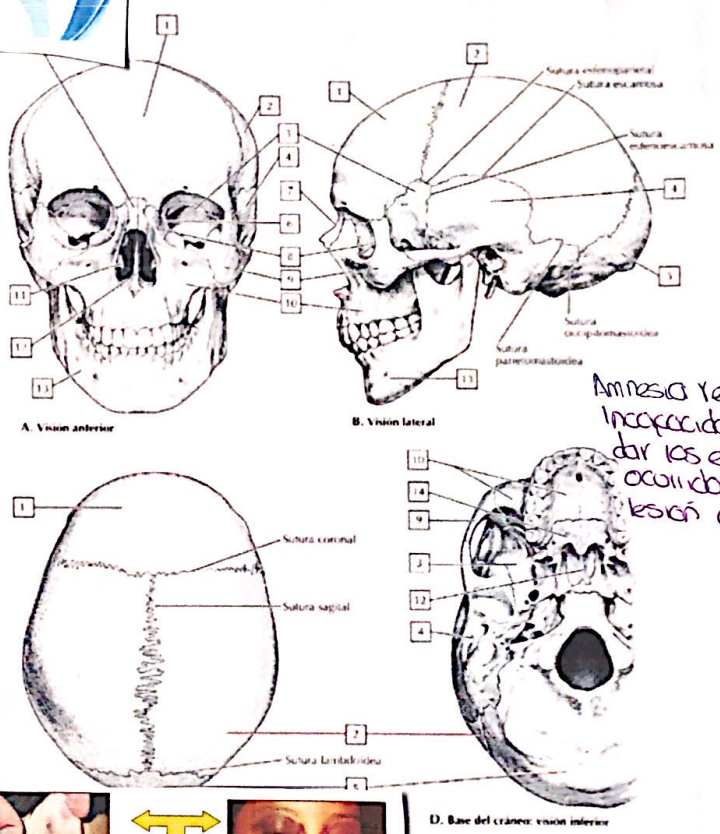

Amnesia retrógrada:  
Incapacidad de recordar los eventos ocurridos antes de la lesión cerebral.

Definición.  
Corresponde al traumatismo craneoencefálico que produce lesiones craneales en donde existe pérdida de la integridad revascular.

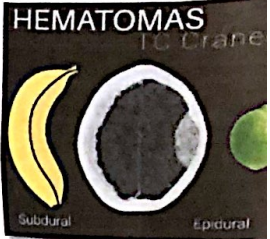

- Bloqueo.
- Por el mecanismo
    - cerrado
    - penetrante
  - Por severidad:
    - Escala de Coma de Glasgow

leve:  
Coma de 6-24 hrs  
A las 24 horas se recuperan.

moderada.  
Glasgow 4-8 puntos  
Movimientos apropiados desaparece en 24 hrs.

grave.  
Derupción mecánica severa de hemisferio cerebrales  
Coma profundo por largo tiempo

### 7P Para la Intubación

- Preparación
- Preoxygenación
- Pretratamiento
- Protección y posicionamiento
- Parálisis e inducción
- Procedimiento de intubación
- Post-intubación

- Factores de cráneo.
- Lineal no deformada.
    - más común
  - Deformada de cráneo
    - 7-10%
  - Absorta
    - Comunicación directa entre tejidos blandos y cerebral.
  - De base
    - Presencia de ote en cráneo o sero esferoidal opaco.

### ICH Score Hemorragia Intraparenquimatosa

COMPONENTE	PUNTAJE	Puntos Mortalidad
Escala de Glasgow	2 a 4	0 0%
	5 a 12	1 13%
	13-15	2 26%
Edad	> 60 años	3 72%
	< 60 años	4 97%
Ubicación	Infratentorial	5 100%
	Supratentorial	
Volumen	> 30 cm <sup>3</sup>	
	< 30 cm <sup>3</sup>	
Volumen ventricular	Presente	
	Ausente	

Escala pronostica: Mortalidad a 30 días en pacientes con hemorragia intraparenquimatosa.



Figura 3: Signos de fractura de base de cráneo.

### LA ESCALA DE COMA DE GLASGOW

SIMPLE DE RESPUESTA MOTORA Y VERBAL

Ocular: 4, 3, 2, 1

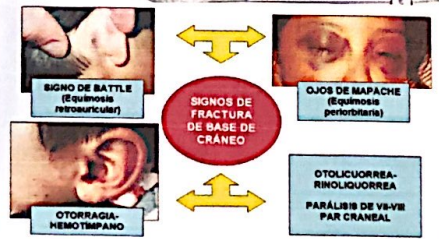
Verbal: 5, 4, 3, 2, 1

Motora: 6, 5, 4, 3, 2, 1