



**Nombre del alumno: Luis Fernando
Ruiz Perez.**

**Nombre del profesor: Dra. Karla Sofia
López Gutiérrez.**

**Nombre del trabajo: Posiciones de
cadáveres**

Materia: Medicina Forense

Grado: Quinto Semestre

Grupo: C

Decúbito supino

El cuerpo descansa con sus regiones posteriores sobre el plano de soporte con la cara mirando al cielo, aunque puede haber rotación de la extremidad cefálica a la derecha o a la izquierda y los miembros superiores e inferiores pueden estar orientados hacia determinado punto.



Decúbito ventral

El cuerpo descansa con sus regiones anteriores sobre el plano de soporte con la cara mirando al piso aunque puede haber rotación de la cavidad craneal a la derecha o a la izquierda con apoyo en las mejillas de los mismos lados, o en su caso habrá apoyo anterior con la región facial Y de igual modo los miembros superiores e inferiores pueden estar orientados hacia un determinado punto.



Decúbito lateral derecho

El cuerpo descansa con regiones laterales derechas sobre el plano de soporte por lo regular con la región facial derecha apoyado en el plano y los miembros superiores e inferiores se orientan a un determinado punto sean extendidos o flexionados.



Decúbito lateral izquierdo

El cuerpo descansa con sus regiones laterales izquierda Sobre el plano de soporte por lo regula La cara facial izquierda Apoyada al plano de por soporte y los miembros superiores e inferiores orientados hacia un determinado punto Ya sean extendidos o flexionados.

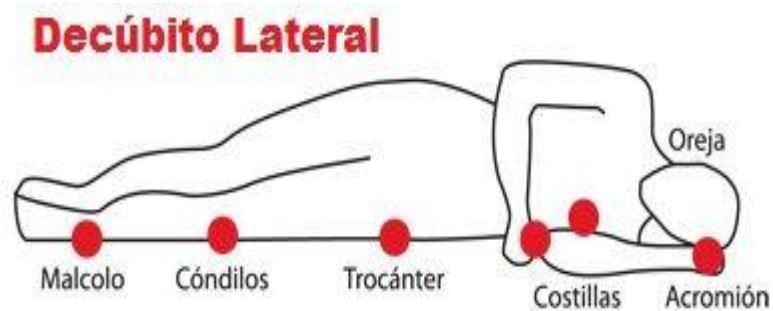

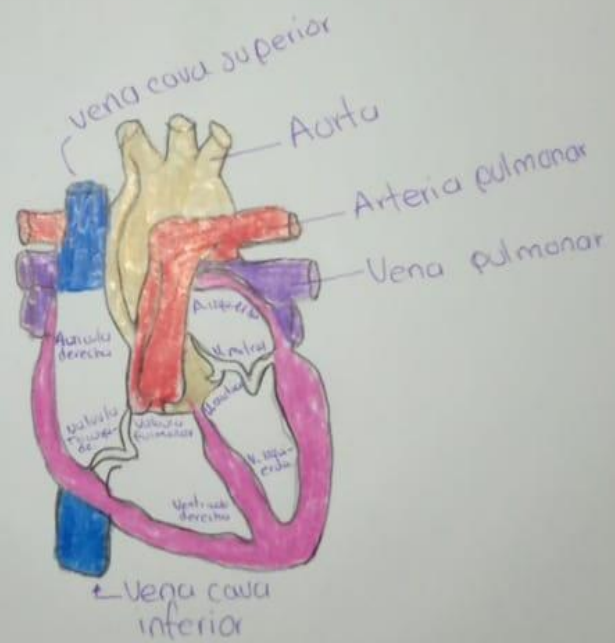
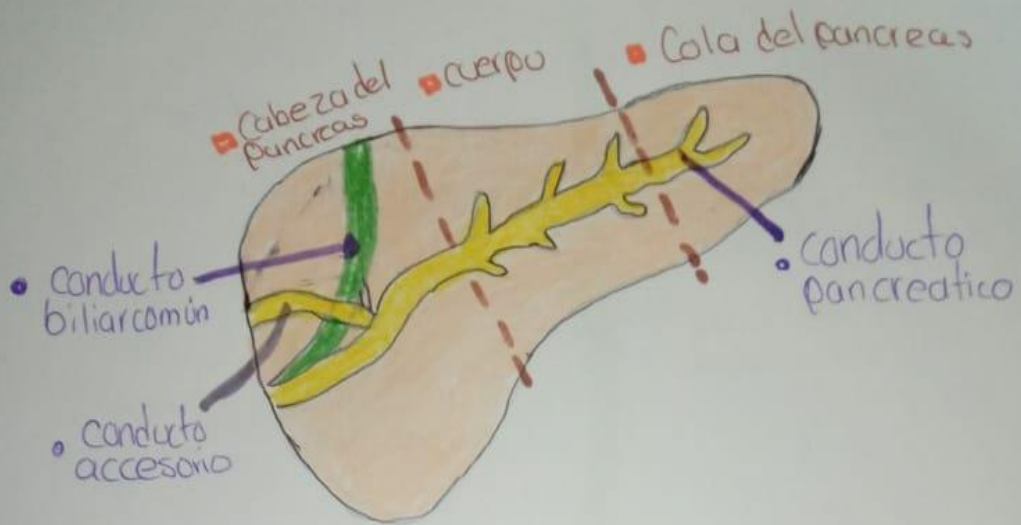

■ Vesicula biliar

Vesicula biliar

Conducto cistico

conducto hepático común

conducto biliar común

