



Nombre del alumno: Karina Montserrat Méndez Lara.

Nombre del profesor: Karla Sofía López Gutiérrez.

Nombre del trabajo: Dibujo Anatomía y posiciones.

Materia: Medicina Forense.

Grado: 5

Grupo: "C"

Anatomía

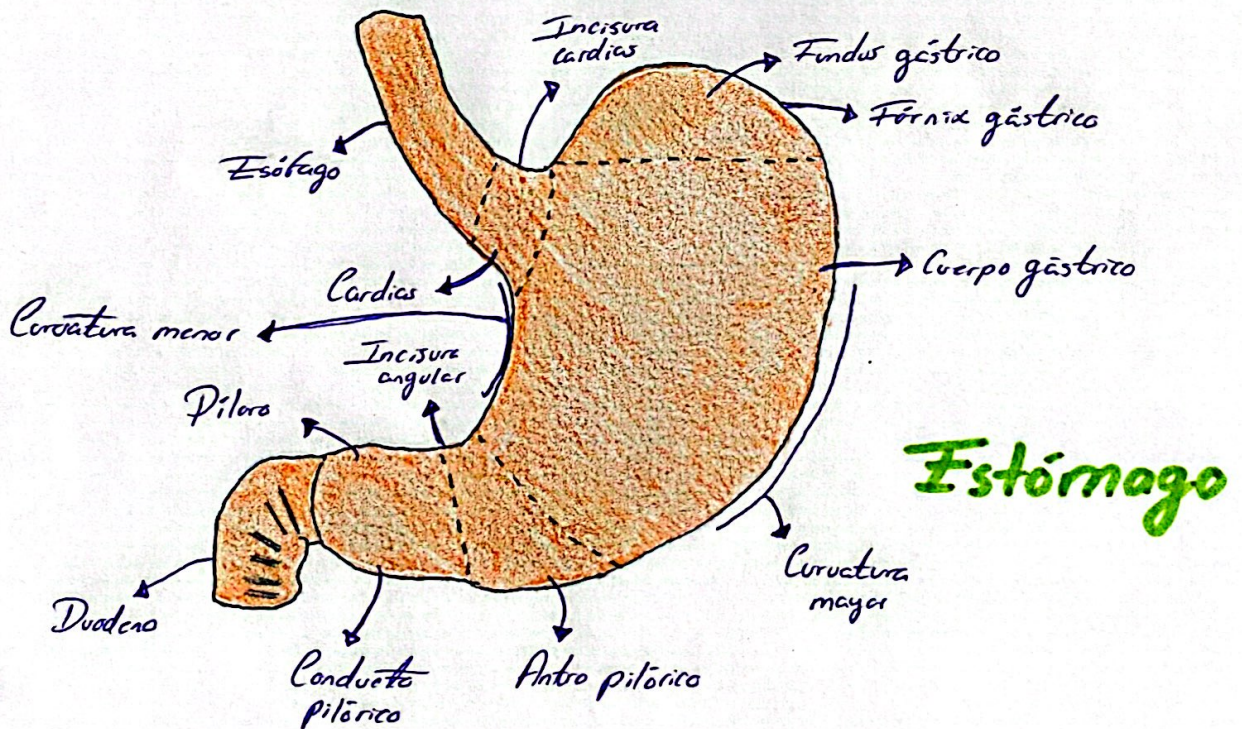
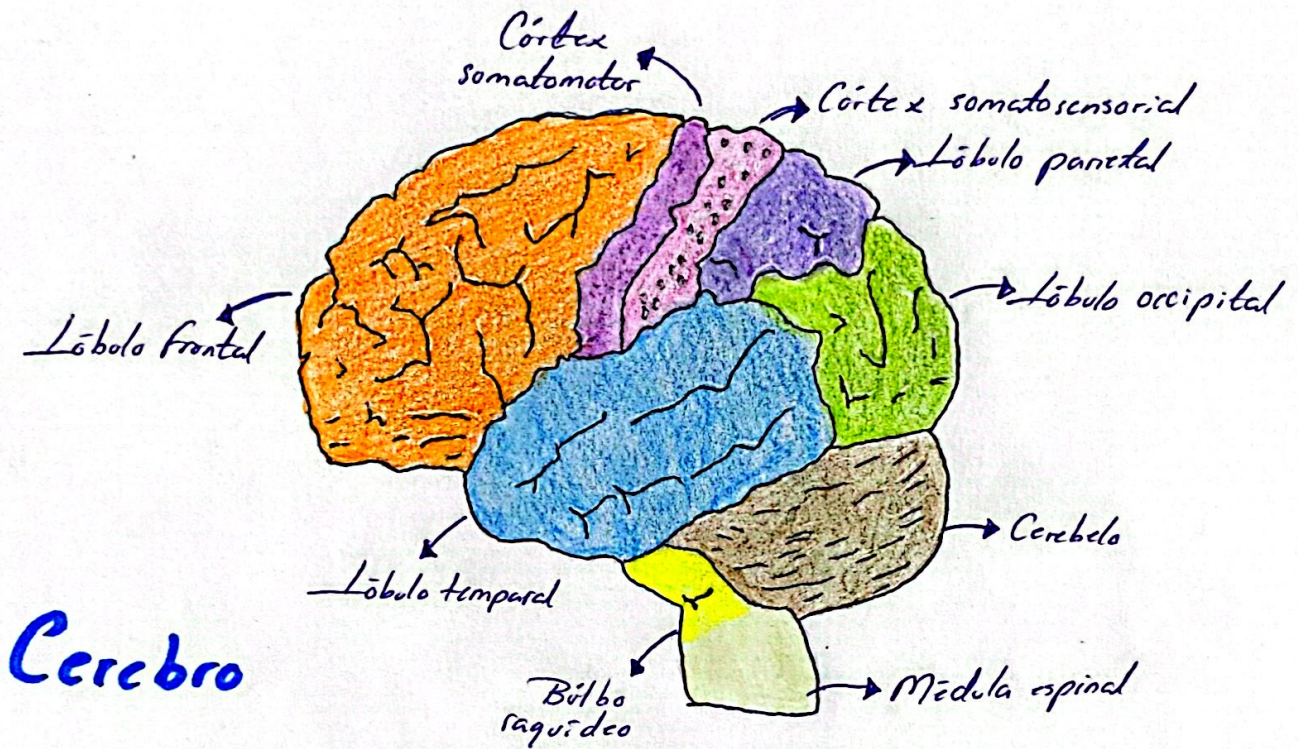

Anatomía

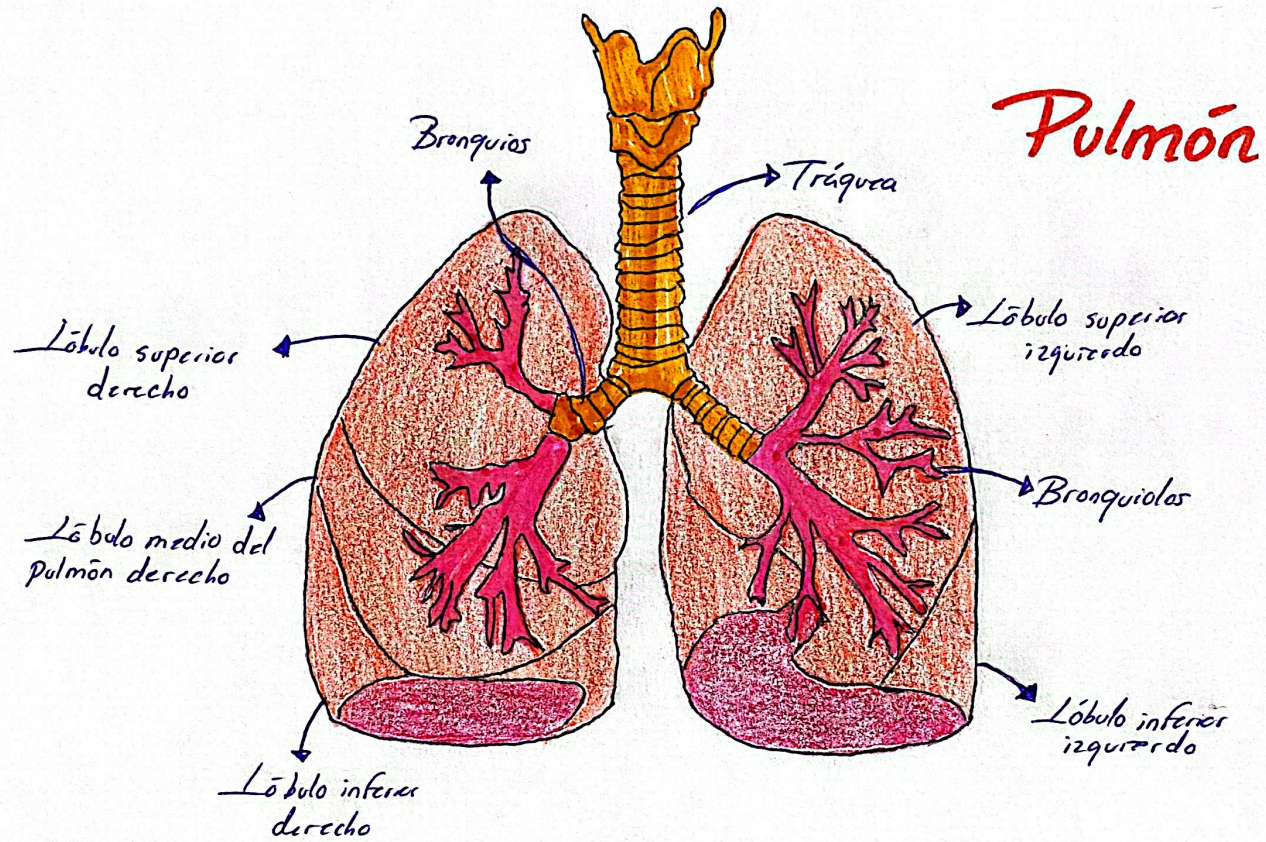

POSICIONES DEL CADÁVER

SEDENTE:

En esta posición el cadáver se encuentra sentado, ya sea con el tórax en forma vertical o inclinado hacia adelante y en ocasiones se ve flexionado a la derecha o izquierda con la cabeza inclinada hacia adelante o atrás.

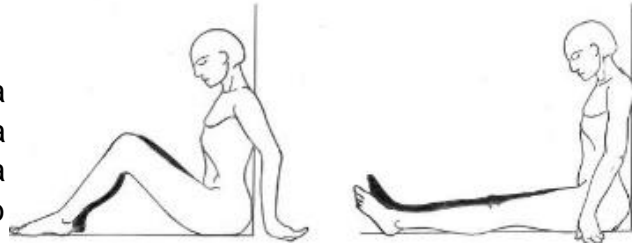

BOXEADOR:

Presente en los cadáveres calcinados por la deshidratación y contracción de los músculos originados por calor o fuego directo. Se asemeja a un boxeador por la posición en defensa.



ESGRIMISTA:

El cadáver se encuentra en posición de decúbito dorsal con un miembro superior extendido y el otro flexionado y con ambos miembros inferiores en abducción en sentido contrario a los miembros superiores.

