



**Alumna: Roblero Roblero
Evangelina Yaquelin 5° C**

**Docente: Dr. Aguilar
Ocampo Cristian Jonathan**

**Actividad: Infografía de
clasificación del DSM-V**

Materia: Psiquiatría

PASIÓN POR EDUCAR

ESPECTRO DE LA ESQUIZOFRENIA Y OTROS TRASTORNOS PSICÓTICOS

DEFINICIÓN

Se caracterizan por alteraciones de la percepción, emoción, cognición, pensamiento y comportamiento. La esquizofrenia es un trastorno cerebral y su evolución pasa por una fase prodrómica, una activa y una residual.

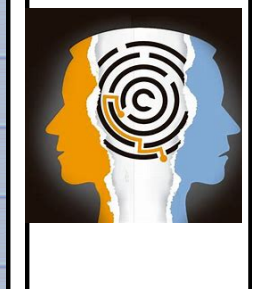

EPIDEMIOLOGÍA

1 de cada 100 personas sufrirá el trastorno a lo largo de su vida. La esquizofrenia se presenta en todas las sociedades y regiones geográficas. Cada año aparecen en el mundo 2 millones de casos nuevos.

Epidemiología a nivel mundial / 100.000 habitante

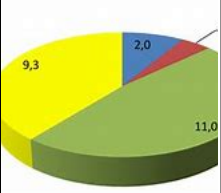

SIGNOS Y SÍNTOMAS

- Síntomas positivos:** Alucinaciones, delirios, lenguaje desorganizado, comportamiento desorganizado, asociaciones laxas.
- Síntomas negativos:** Afecto plano, alogia, abulia, anhedonia, atención.



DIAGNÓSTICO

Es un diagnóstico fenomenológico basado en la observación y descripción del paciente. Deben observarse por lo menos dos de los siguientes signos por un período mínimo de 1 mes (1.alucinaciones, 2.delirios, 3.habla desorganizada, 4.comportamiento desorganizado).

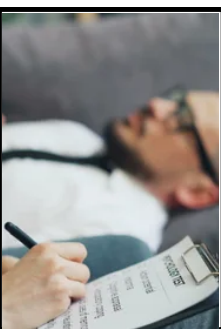

OTROS SUBTIPOS

- Parafenia:** presencia de un sistema delirante bien sistematizado.
- Esquizofrenia simple:** pérdida gradual e insidiosa del impulso y la ambición.
- Oniroide:** Es estar profundamente perplejos y un poco desorientados en el tiempo y el espacio.



TRATAMIENTO

- Tratamiento clínico:** ingreso hospitalario
- Administración de medicamentos antipsicóticos:** antagonistas de los receptores de la dopamina de primera o segunda generación (risperidona y clozapina)



Referencia: Sadock, B. J., & Sadock, V. A. (2010). Kaplan & Sadock, Manual de bolsillo de psiquiatría clínica.