



Brian Torres Villalobos

Dr. Cristian Jonathan Aguilar O.

Trastorno Bipolar

Psiquiatría

PASIÓN POR EDUCAR

5 "C"

Comitán de Domínguez Chiapas a 08/11/2024

TRANSTORNO BIPOLAR

PSIQUIATRIA

DEFINICION

Transtorno del estado de animo que se caracteriza por episodios de depresión y manía el cual se divide en tipo 1 y 2

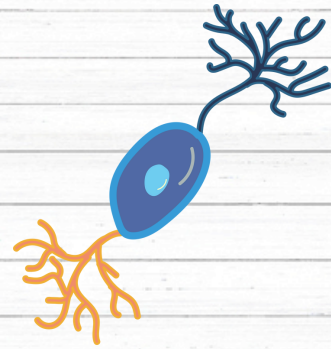

EPIDEMIOLOGIA

- Incidencia del 1% de los trastornos del estado de animo.
- Ambos sexos
- ALrededor de los 30 anos
- Personas solteras o divorciadas.



ETIOLOGIA

- Niveles bajos de serotonina
- Concentracion baja de Noradrenalina.
- Dopamina (baja en depresión y alta en fase de manía)
- Ambivalencia



CLINICA

Clínica de episodio depresivo.

- Estado de animo deprimido y perdida de interes .
- Sensacion de tristeza o falta de valía.
- Hipersomnia
- Disminución del apetito y perdida de peso
- Incapacidad para concentrarse.
- Trastornos del pensamiento.
- Estado de animo deprimido
- Retraso psicomotor
- Fatiga
- Sentimientos de culpa
- Pensamientos suicidas

Clinica de episodio ciclotimico.

- Comportamieno erratico y desinhibido.
- Dedicacion excesiva a actividades y responsabilidades
- Baja tolerancia a la frustración con irritabilidad y explosiones de ira
- Signos vegetativos:
 - 1.Libido aumentada
 - 2.Perdida de peso y anorexia
 - 3.Insomnia
 - 4.Energis exsesiva

DIAGNOSTICO

- Escala para la depresión de Hamilton
- Escala de Montgomery-Asberg para la depresión
- Escala para la manía de Young
- Test de Rorschach
- Test de a percepción temática (TA).



¿QUE OBSERVAS?

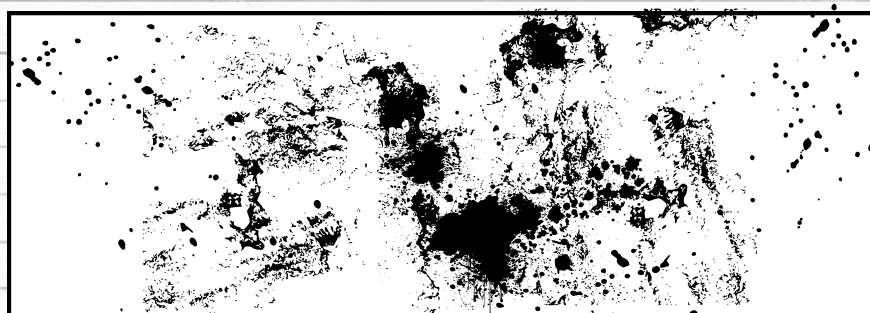

?

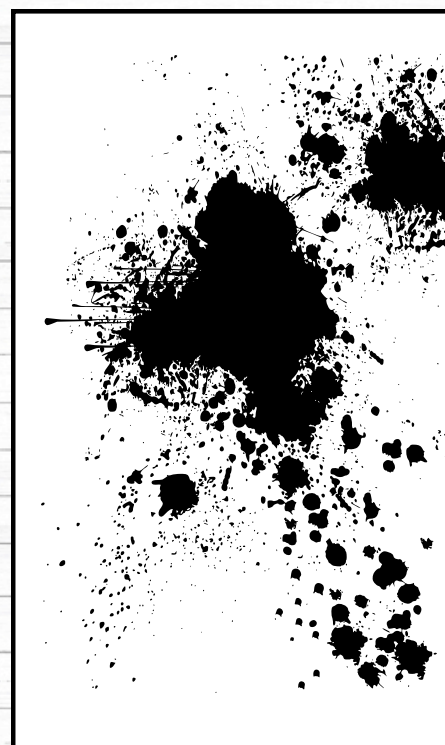

TX

1. Clonazepam (1mg,c/4-6hrs) y Lorazepam 92mg c/4-6hrs)
2. Haloperidol (2-10mg/día)
3. Olanzapina 92.5-10mg/día)

PSICOLOGICA

1. Cognitivo
2. Conducutal
3. Orientación psicoanalitica
4. Terapia de apoyo



KAPLAN Y SADOCK MANUAL DE BOLSILLO DE PSIQUIATRÍA MEDICA 6A EDICIÓN. PHILADELHIA: WOLTERS KLUER.