



**Nombre del alumno: Leslie Dennis  
Cabrera Sanchez**

**Nombre del profesor: Karla Sofia  
López Gutiérrez**

**Actividad: Actividad**

**Materia: Medicina forense**

**Grado: 5**

**Grupo: B**

Comitán de Domínguez Chiapas a 11 septiembre de 2024

# HIGADO

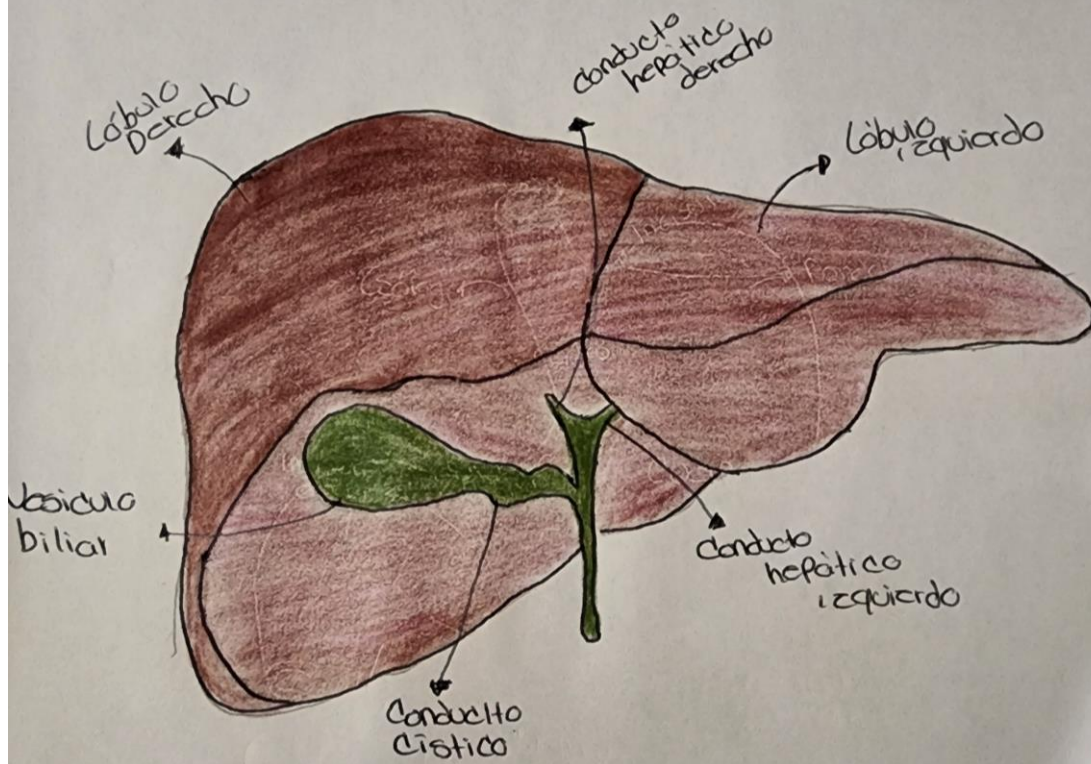

# ESTÓMAGO

## PARTES

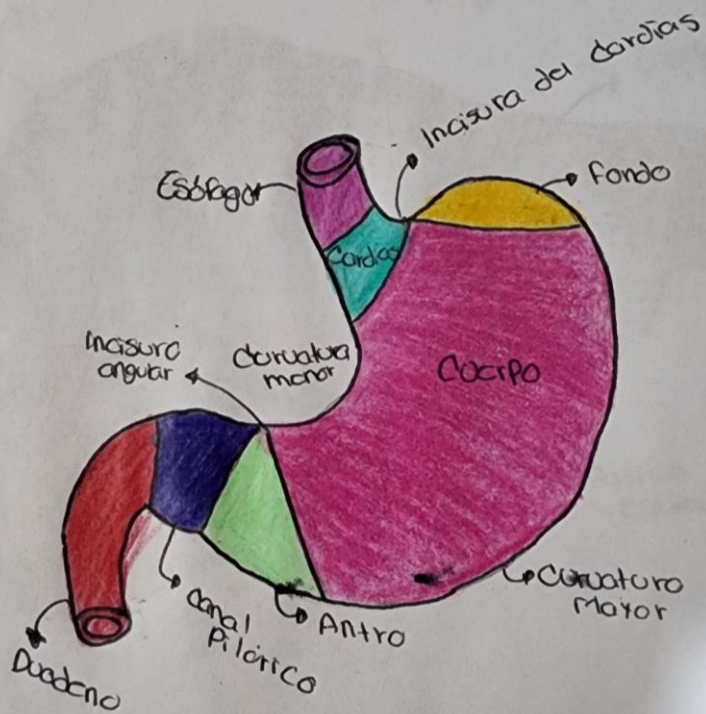

# PULMONES

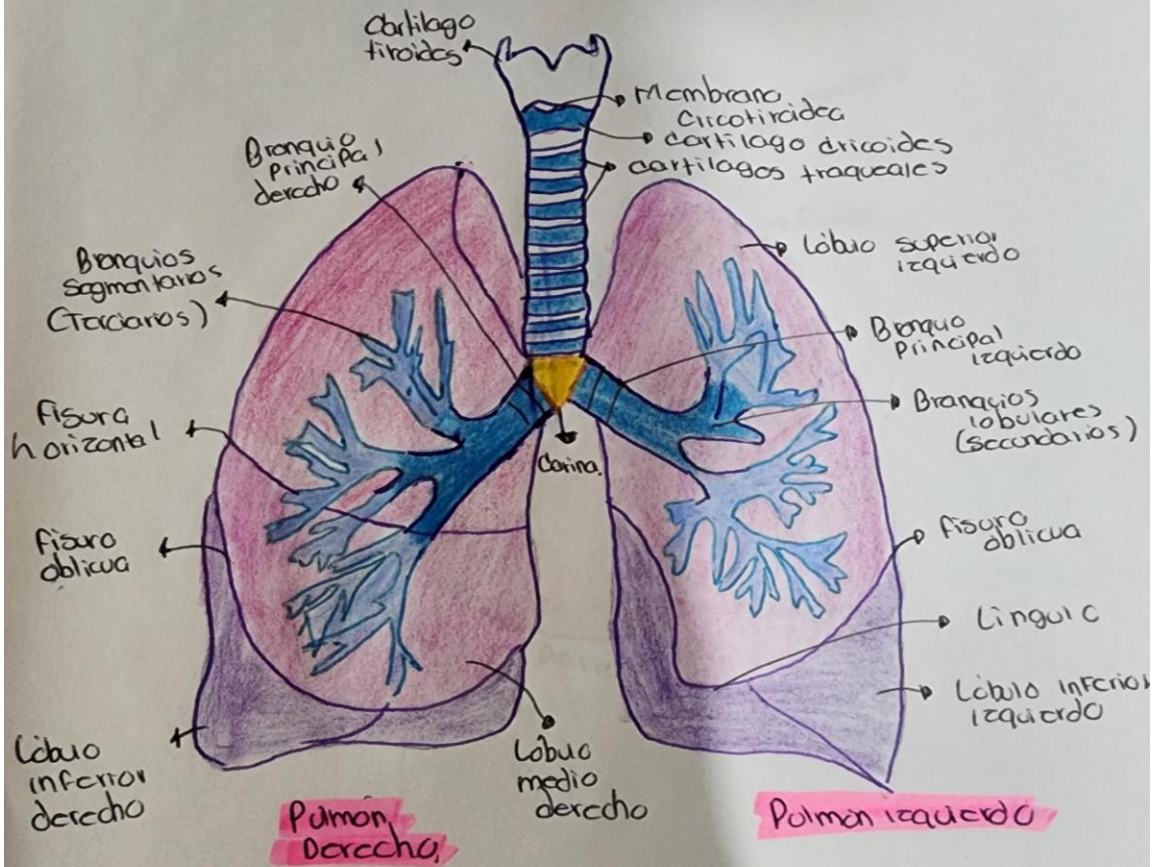



# PRACTICA DE

## MEDICINA FORENSE

### Materiales:

- Pijama quirúrgico
- Guantes
- Botas quirúrgicas
- Gorro
- Cubre bocas.

Esta práctica se llevó a cabo el día 4 de septiembre en el anfiteatro al cual tuvimos que entrar con guantes, pijama, gorro quirúrgico y cubre bocas, botas quirúrgicas, al ingresar al anfiteatro la doctora nos explicó lo que haríamos y el cuidado que tendríamos al tocar los órganos.

Comenzamos dividiéndonos en dos grupos para poder apreciar de mejor manera, con mi equipo comenzamos viendo los órganos desde la faringe hasta el recto, pudimos tocar todos los órganos entre ellos pulmones, pericardio que es la capa que recubre al corazón, hígado, riñones, intestino delgado, intestino grueso, las capas que recubren a los órganos, ver donde se encuentran ubicados cada uno de los órganos. Después pasamos a la siguiente mesa donde pudimos sostener un hígado ver bien como es, como está conformado, seguimos viendo un cerebro observamos sus estructuras, la duramadre y otro hígado, por último observamos un estómago, todo lo que es el intestino, donde se almacenan las heces, pulmones, corazón y otro hígado junto con la vesícula, pudimos sostenerlos apreciar bien cada uno de sus estructuras que los conforman nos ayuda a tener una mejor perspectiva de como son los órganos en realidad, al terminar la práctica nos quitamos los guantes y salimos del anfiteatro.

**Decúbito supino/ dorsal:** El cuerpo descansa sobre la espalda, con la cara mirando hacia el cielo (aunque la cabeza puede estar rotada hacia la derecha o la izquierda) y las extremidades pueden aparecer orientadas hacia determinados puntos.

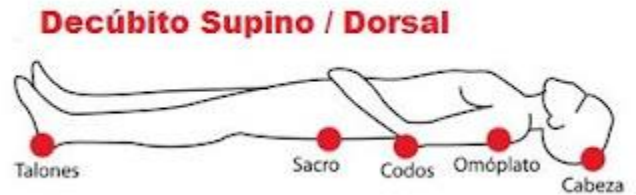

**Decúbito ventral o prono:** el cuerpo descansa sobre el vientre y el pecho con la cara mirando hacia el suelo o soportada sobre sus mejillas, hacia la derecha o la izquierda. Las extremidades pueden aparecer orientadas hacia determinados puntos.



**Posición sedente:** el cuerpo se presenta sentado y tiene el tórax apoyado de forma vertical o inclinado hacia delante, izquierda o derecha. Las extremidades pueden estar estiradas o flexionadas, tanto las superiores como las inferiores.

