

**Nombre de la alumna: Tania
Elizabeth Martinez Hernandez**

**Nombre del docente: Dra. Karla
Sofia López Gutiérrez**

**Nombre del trabajo: Dibujo y
Anatomía y posiciones**

PASIÓN POR EDUCAR

Materia: Medicina Forense

Grado: 5

Grupo: B

10 de septiembre de 2024, Comitán de Domínguez, Chiapas

Hígado

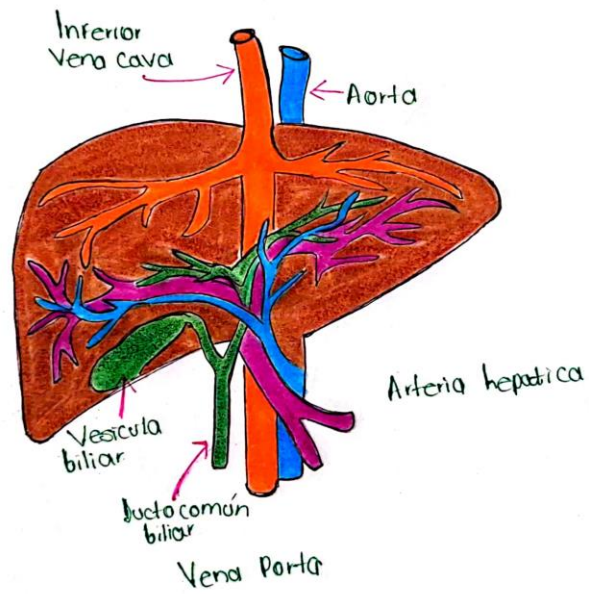

CEREBRO

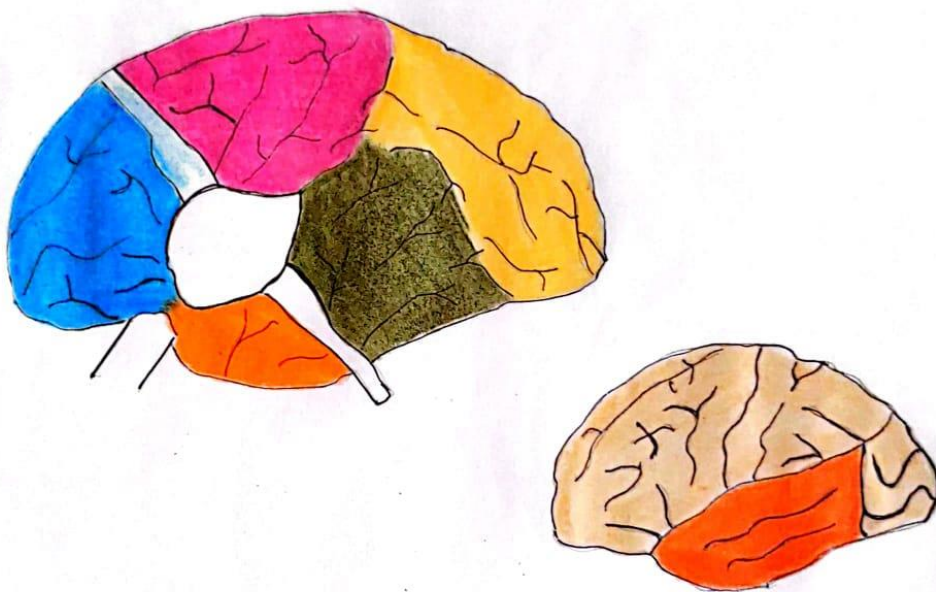

ESTOMAGO

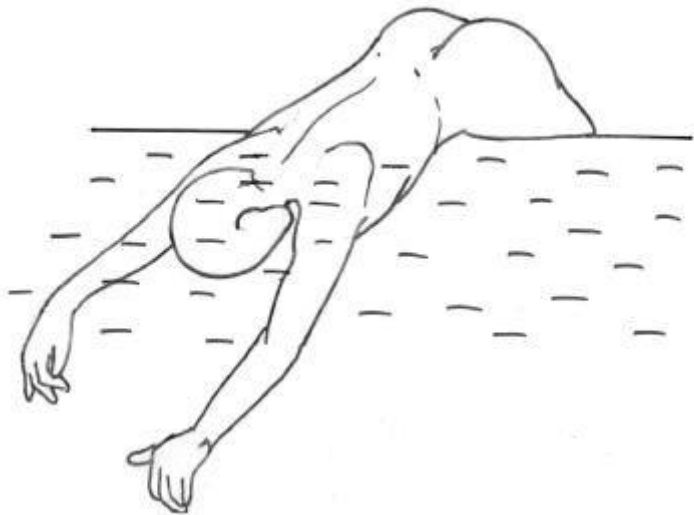
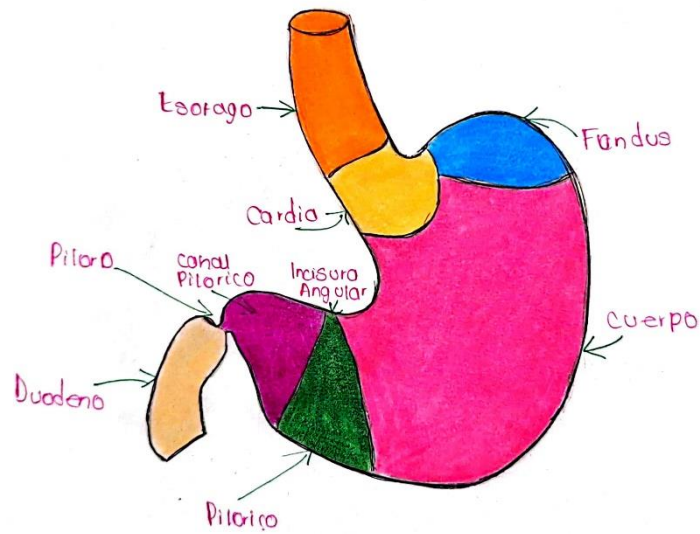

Posición sumersión incompleta

Sumersión parcial de la extremidad cefálica, en región facial en donde se encuentra las vías aéreas y el resto del cuerpo suele estar afuera del liquido

Posición sedente

El cuerpo se mantiene sentado con el tórax en forma vertical o inclinado hacia adelante o derecha o izquierda en extensión posterior con cabeza inclinada hacia delante o atrás.

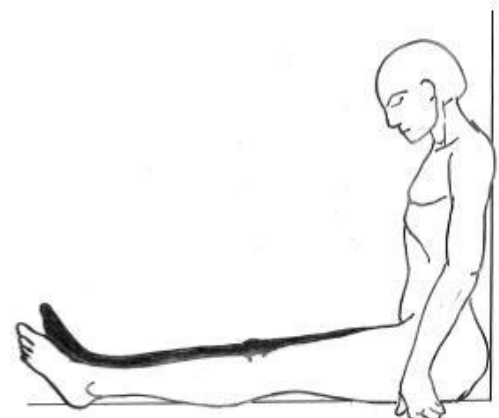
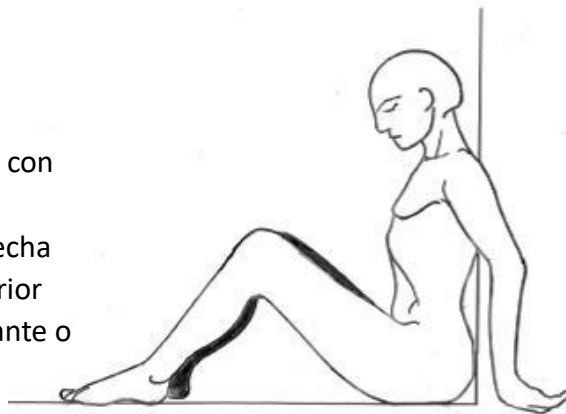

Posición incompleta

El cuerpo se mantiene suspendido atado al cuello algún agente constrictor sostenido por un punto fijo. Las miembros superiores cuelgan, pero los inferiores se flexionan por contacto que tiene con el piso.

