

**Nombre del alumno: Yereni Monserrat
Pérez Nuricumbo**

**Nombre del profesor: Karla Sofia Lopez
Gutierrez.**

**Nombre del trabajo: Dibujo Anatomía y
posiciones**

Materia: Medicina Forense

Grado: Quinto

Grupo: B

Corazon

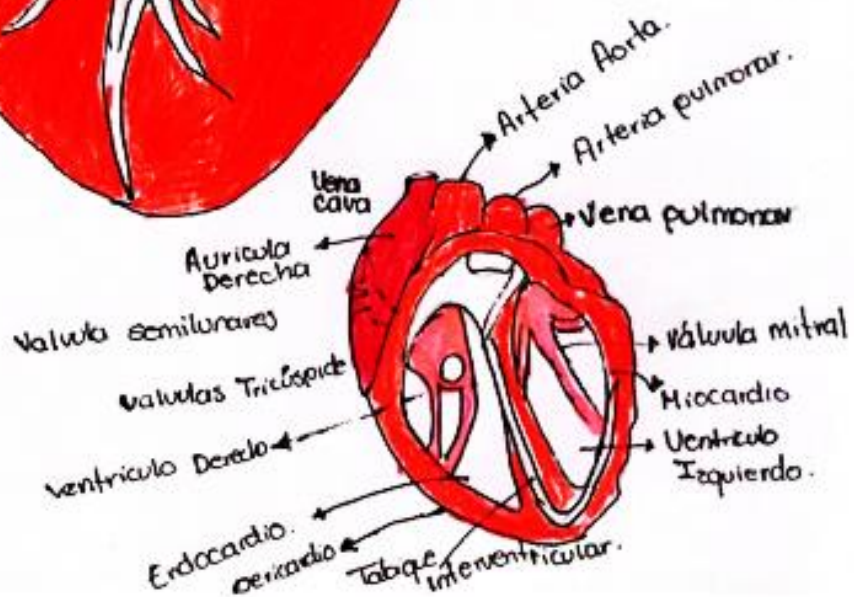
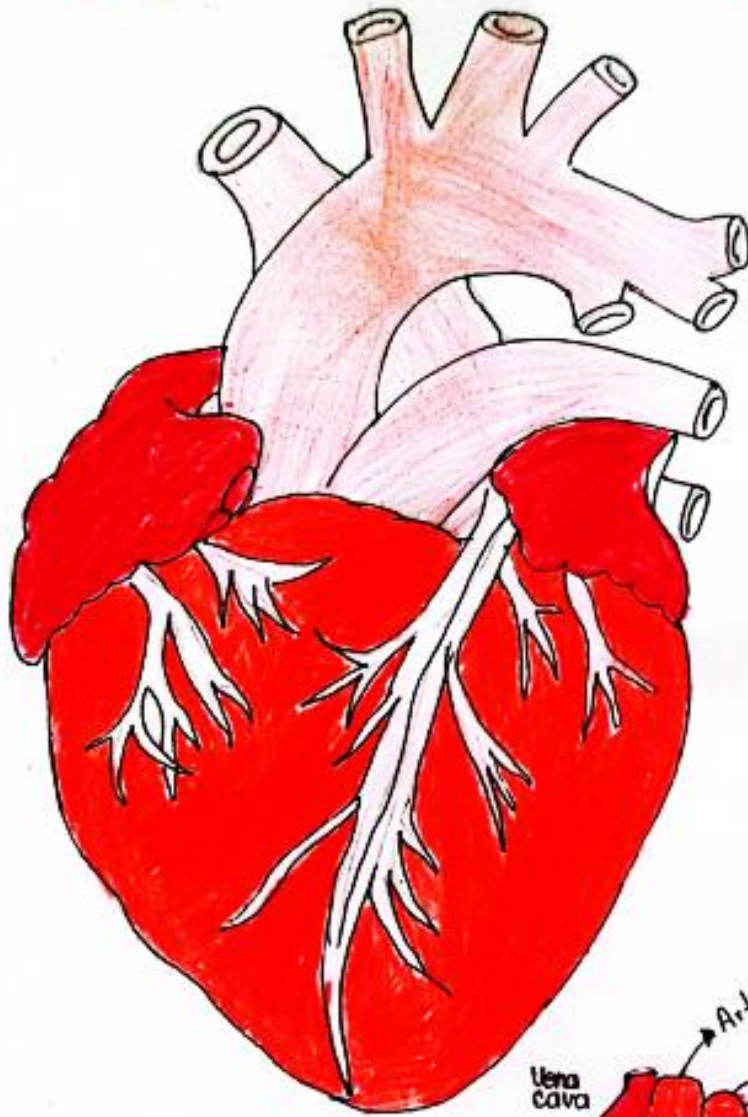

Intestino

Grueso

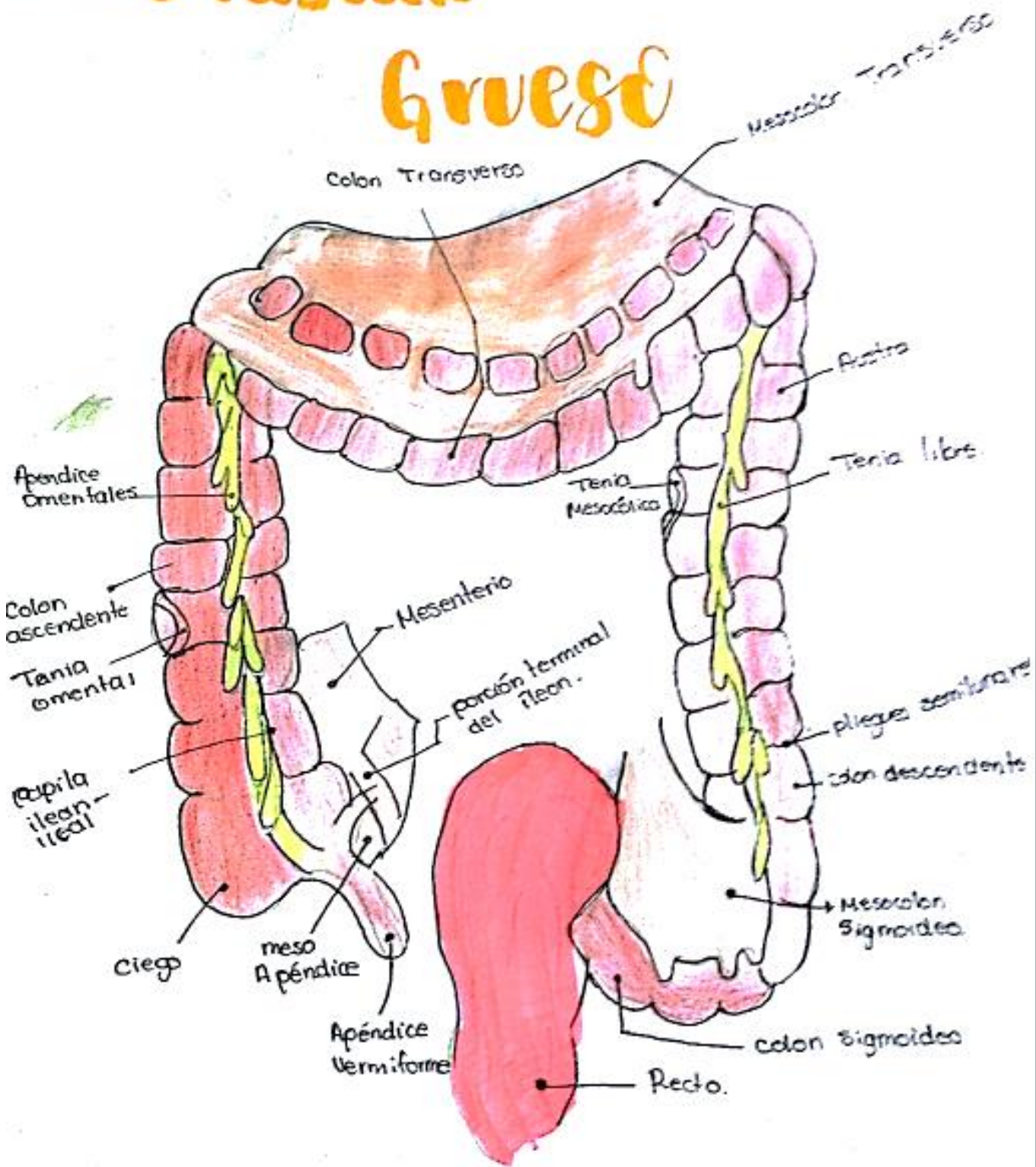

Estomago

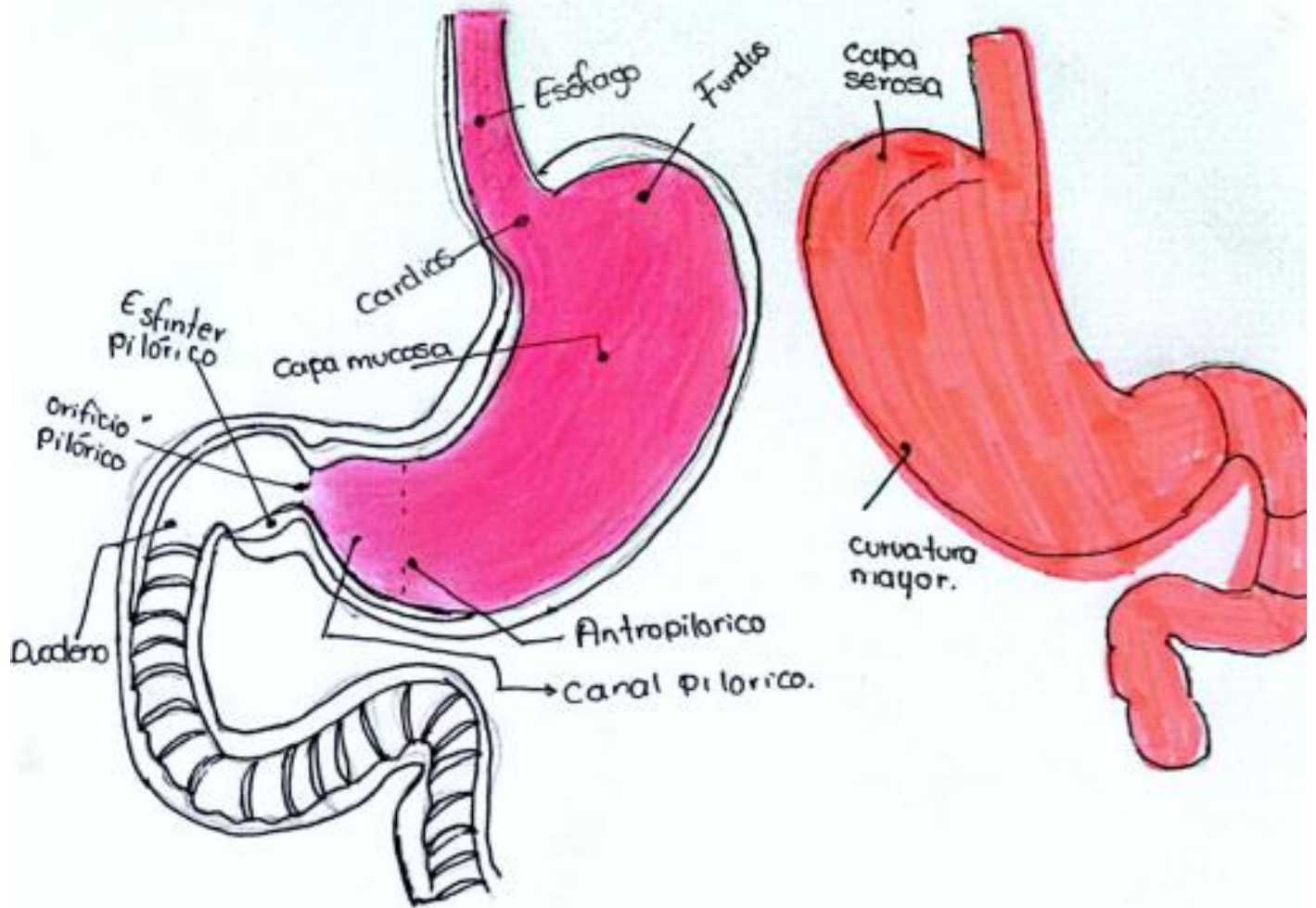

Posición sedente



La persona se encuentra sentada con el tórax en vertical o ya sea inclinado hacia delante, o flexionado hacia uno de los lados.

Posición genocubital



El cuerpo se encuentra situado sobre sus rodillas y con ambos brazos bajo el tórax.

Suspensión incompleta



El cuerpo se encuentra suspendido, pero toca el piso con alguna región corporal, general miembros superiores quedan suspendidos pero los inferiores son los que tocan el suelo.

Posición fetal



El cuerpo se encuentra totalmente encogido, posición que presenta el feto en el seno materno en el que las rodillas se flexionan llevándolas al abdomen.

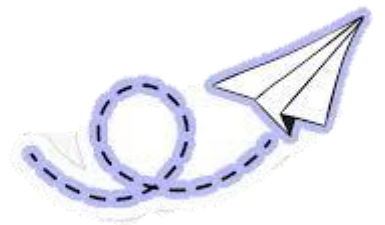

Posición de boxeador



El nombre proviene de la posición de defensa de boxeadores, y suele ser la postura que presenta el cuerpo tras un incendio ya que los músculos se contraen debido a la deshidratación y a altas temperaturas.

Sumersión incompleta



El cuerpo no está totalmente sumergido en el líquido.

Generalmente se encuentra sumergida la parte de la cabeza mientras que las extremidades inferiores quedan fuera.

Sumersión completa



El cuerpo se encuentra sumergido totalmente en lagos, pozos, ríos

Suspensión completa



se encuentra en casos de suicidio o en homicidios simulados. El cuerpo queda suspendido en el aire, normalmente atado al cuello

Posición genopectoral



El cadáver se localiza posado sobre las rodillas y el tórax con ambos brazos en extensión

Decubito lateral



El cuerpo descansa sobre las regiones laterales, ya sea sobre la izquierda o derecha, normalmente con la cara apoyada en el plano, y con los miembros extendidos o flexionados.

Decubito dorsal



cuerpo descansa con sus regiones posteriores sobre el plano de soporte, con la cara mirando al cielo.

Decubito ventral



El cuerpo descansa sobre el vientre, es decir, descansa con sus regiones anteriores sobre el plano de soporte con la cara hacia el suelo.

Bibliografía

slideshare. (s.f.). Obtenido de <https://es.slideshare.net/slideshow/6-posicin-de-los-cadveres-en-el-lugar-de-los-hechospdf/267508237>