



Lizeth Guadalupe Ramírez Lozano

Dra. Karla Sofía López Gutiérrez

Mapa mental asfixia

Medicina forense

5

B

Comitán de Domínguez Chiapas a 9 de noviembre 2024

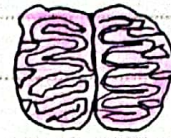
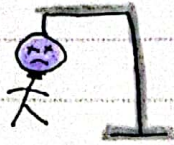

Interrupción o dificultad
para respirar, causa daño neurológico
irreversible y se produce
por diversas causas.

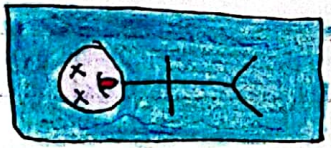

Asfixias

Por

Sumersión

- 3^{er} causa de muerte en el planeta
- Dificultad para respirar
- Pérdida de la conciencia
- Sumersión en agua o líquido y no puede respirar

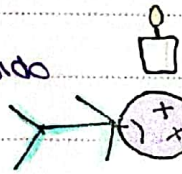

Mecánicas

Por

Estrangulación

- Presión sobre el cuello que obstruye la vía respiratoria y evita que el aire llegue a los pulmones.



Por atorcadura

- Compresión del cuello lo suficientemente fuerte para obstruir la vía respiratoria

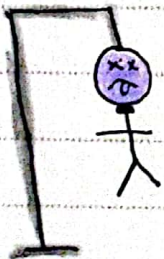

Por sofocación

- Bloqueo de oxígeno el cual se ve interrumpido por lo general por obstrucción de la vía.

