



**Nombre del alumno: Hatziry Gómez Hernández**

**Nombre del profesor: KARLA SOFIA LOPEZ GUTIERREZ**

**Materia: Medicina Forense**

**N. Trabajo: Dibujo Anatomía y posiciones**

**Grupo: 5B**

Comitán de Domínguez Chiapas a 11 de septiembre del 2024.

# POSICIONES DE CADAVERES

## DECÚBITO VENTRAL

El cuerpo descansa con sus regiones anteriores sobre el plano de soporte, con la cara mirando al piso, aunque puede haber rotación de la cavidad craneal a la derecha o a la izquierda con apoyo en las mejillas de los mismos lados, o en su caso habrá apoyo anterior con la región facial, y de igual modo los miembros superiores e inferiores pueden estar orientados hacia determinado punto.

Decubito Ventral: el occiso es hallado boca abajo



## POSICIÓN SEDENTE

El cuerpo se mantiene sentado con el tórax en forma vertical o inclina hacia delante, o en su caso flexionado a la derecha o a la izquierda, teniéndose la cabeza igualmente inclinada hacia delante o hacia atrás. Como a la derecha o a la izquierda.

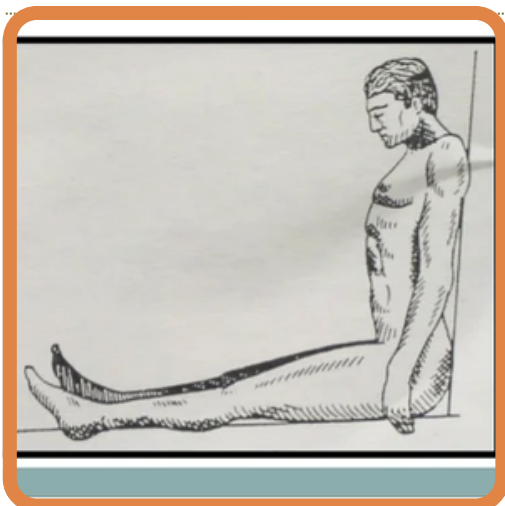

# POSICIONES DE CADAVERES

## SUSPENSIÓN COMPLETA

El cuerpo se sostiene suspendido, atado al cuello con algún agente constrictor, el cual, a la vez, se encuentra amarrado o sostenido a un punto fijo, que puede ser una regadera, una alcayata, un travesaño de madera o metal, etcétera.

Al estar suspendido en forma total no toca el piso con alguna región del cuerpo y los miembros superiores e inferiores cuelgan casi siempre.

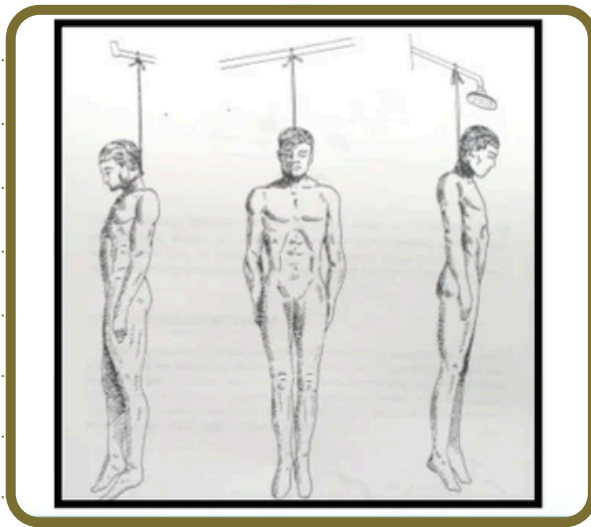

# DIBUJOS ANATOMÍA

PULMONES

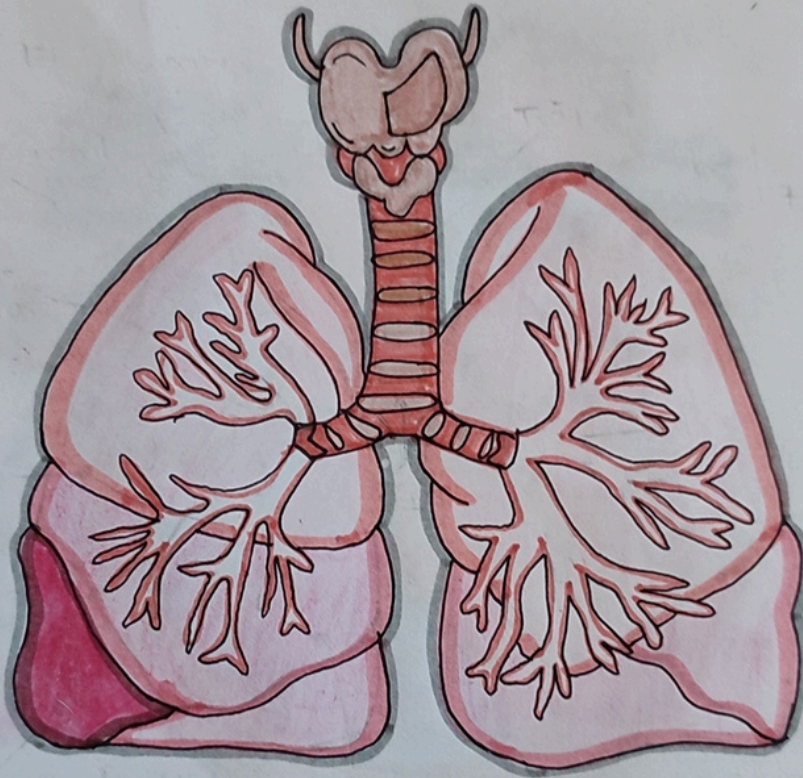



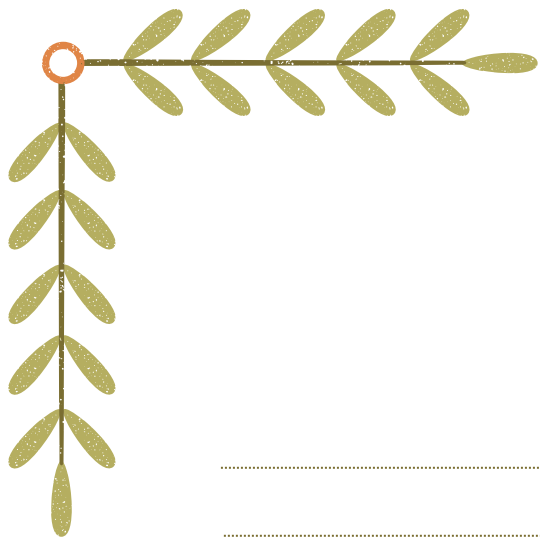

---

---

# CORAZÓN

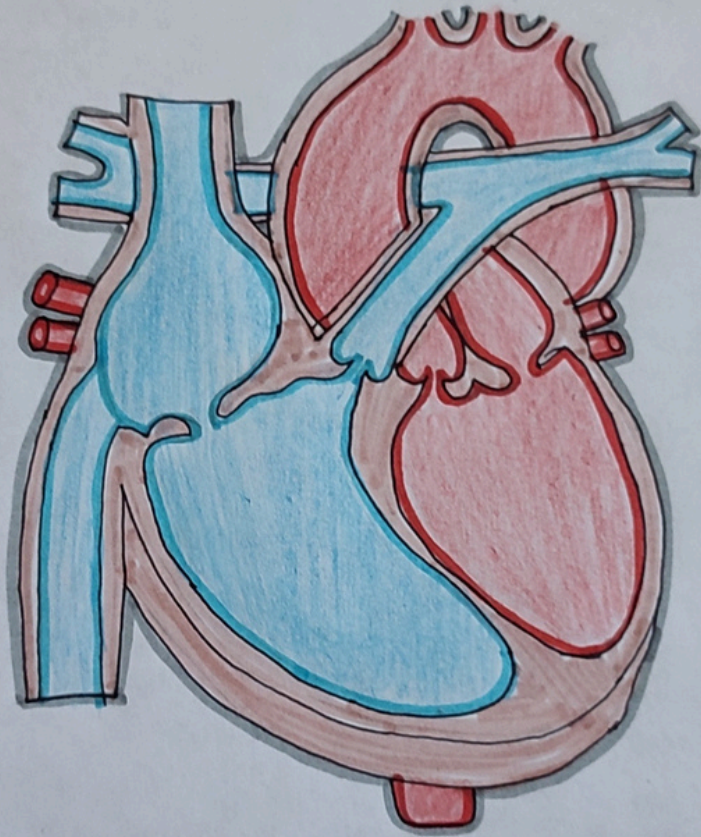

---

---



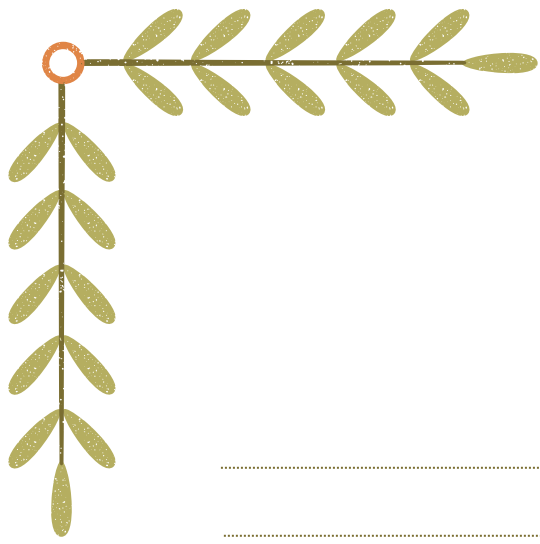

# RIÑONES

