



Mi Universidad



Nombre del Alumno: Leonardo López Roque

Nombre del tema: Trastornos del estado de animo

Parcial: 1ro

Nombre de la Materia: Psiquiatría

Nombre del profesor: Dr Cristian Jonathan Ocampo

Nombre de la Licenciatura: Medicina Humana

Semestre: 5to



TRASTORNOS DEL ESTADO DE ANIMO



1 TRASTORNO DEPRESIVO MAYOR

Es un estado de ánimo deprimido o la pérdida de interés o placer por las actividades habituales.

- No con lleva pensamientos suicidas.
- Las sintomas son recurrentes aún después de un duelo (prolongado).
- Existen psicóticos en ausencia de sintomas del estado de animo.



2 TRASTORNO DEPRESIVO PERSISTENTE

Es una forma de depresión leve y crónica que se prolonga por lo menos durante 2 años.

- El individuo experimenta un estado de ánimo deprimido por 24 h del día.
- Aparecen 2 síntomas más de depresión.



3 TRASTORNO DISFÓRICO PREMENSTRUAL

Aparece aproximadamente 1 semana antes de la menstruación.

Se caracteriza por:

- Irritabilidad
- Labilidad emocional
- Cefalea
- Ansiedad o depresión



Se remite cada ciclo menstrual.



4 TRASTORNO DEPRESIVO INDUCIDO POR SUSTANCIAS

Se caracteriza por un estado de ánimo deprimido debido al consumo de alguna sustancia.

Se caracteriza por consumo:

- Alcohol
- Medicamentos
- Barbitúricos



5 TRASTORNO DEPRESIVO DEBIDO A OTRA AFECCIÓN MÉDICA

Es un estado secundario a una enfermedad.

Ejemplos:

- Hipotiroidismo
- Sx de Cushing

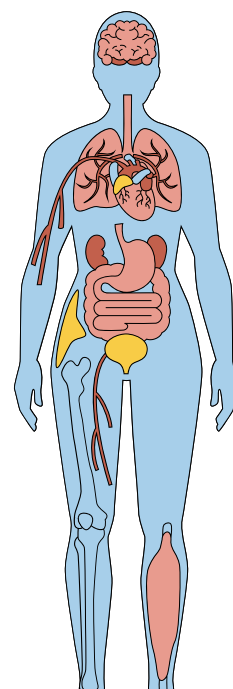

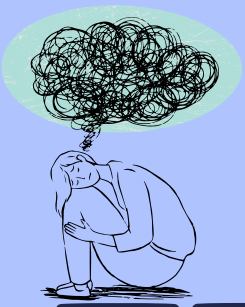

TRASTORNOS

DEL ESTADO DE ANIMO



1

OTRO TRASTORNO DEPRESIVO ESPECIFICO



Esta categoría se diagnóstica dos subtipos

- 1 - Episodio recurrente: estado depresivo 2-13 días apareciendo una vez al mes.
- 2 - episodio depresivo de corta duración: se prolonga entre 4 y 14 días, sin ocurrencias.



2

TRASTORNO DEPRESIVO NO ESPECIFICADO



Se diagnostica los 4 subtipos

- 1- Melancolia; desesperanza, anhedonia, retraso psicomotor y suicidio.
- 2- Depresión atípica: Hipersomnia y ganancia de peso
- 3- Inicio en el periparto: Periodo del parto o en el mes de dar luz (depresión postparto).
- 4- Con patrón emocional: Periodo determinante del año (trastorno afectivo emocional).

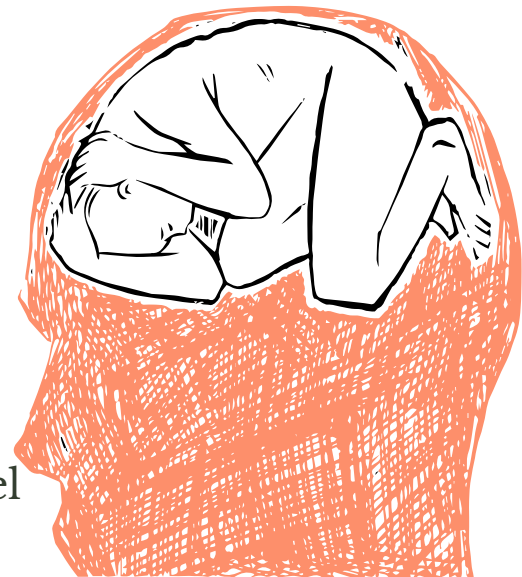

3

TRASTORNO DE DESRUGALACIÓN DESTRUCTIVA DEL ESTADO DEL ANIMO

Se presenta en niños mayores de 6 años de edad y menores de 18 años de edad.

Se caracteriza por:

- Coléra intensos
- Irritabilidad crónica
- Estado de ánimo irascible



BIBLIOGRAFIA

KAPLAN, H.I. AND SADOCK, B.J. (1996) PSIQUIATRIA CLÍNICA.
BARCELONA: WAVERLY HISPÁNICA.