



**Jorge Morales Rodríguez**

**Dra. Karla Sofía López Gutiérrez**

**Infografía**

**Medicina Forense**  
**Quinto Semestre.**

**"A"**

PASIÓN POR EDUCAR

**Comitán de Domínguez Chiapas a 10 de octubre del 2024**



# DATOS ABSOLUTOS PARA EL DIAGNOSTICO DE MUERTE

## INMEDIATOS

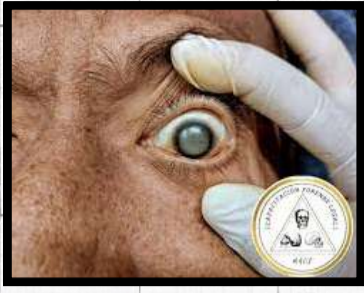

### DESHIDRATACIÓN



Perdida de liquido que por fenómeno físicos de evaporación ,conducción e irradiación, sufre el cadaver y que se traduce en perdidas de peso

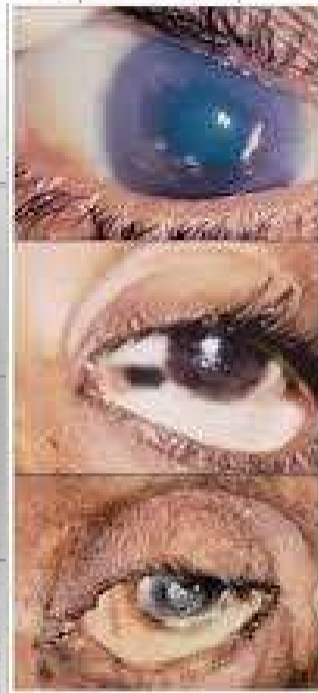

10 MINUTOS  
DESPUES DE LA  
MUERTE

6 HORAS  
DESPUES DE LA  
MUERTE

MAS DE 8 HORAS  
DESPUES DE LA  
MUERTE



### ENFRIAMIENTO



Es la tendencia a la nivelación de la temperatura del cadáver con la del medio ambiente.

se debe al cese de la actividad metabólica y la autorregulación del hipotálamo



### RIGIDEZ

consiste en el endurecimiento de las fibras musculares y la retracción de los mismos en el cadáver.



# DATOS ABSOLUTOS PARA EL DIAGNOSTICO DE MUERTE

## MEDIATOS



### PUTREFACCIÓN

CROMÁTICO

ENFISEMATOSO



COLICUATIVO

ESQUELETICA



Descomposición de la materia orgánica del cadáver por acción de las BACTERIAS

### SAPONIFICACIÓN

Es la transformación de las grasas en reacción con el oxígeno que conduce en condición de humedad a la formación de una coraza grasa, untuosa y viscosa



### CORIFICACIÓN



Es la transformación del cadáver de aspecto de cuero recién curtido, de color gris amarillento y resistente al corte.