



**Carolina Hernández Hernández**

**Doctora Karla Sofia López Gutiérrez**

**Signos Cadavéricos**

**Medicina Forense**

**5 "A"**

**Comitán de Domínguez Chiapas 6 de octubre del 2024.**

# SIGNOS CADAVERICAS

## SIGNOS TEMPRANOS

### **Pérdida de consciencia y reflejos:**

- Ocurre inmediatamente tras la muerte.

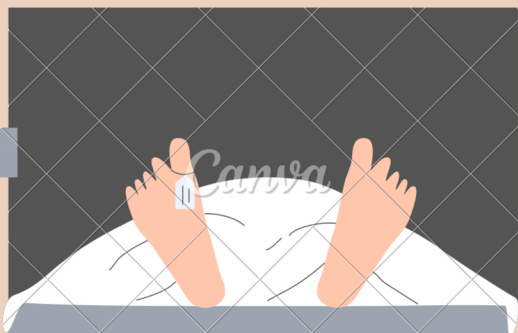

### **Pérdida de consciencia y reflejos:**

- Ocurre inmediatamente tras la muerte



### **Cese de respiración y actividad cardíaca:**

- Se detienen la respiración y la circulación sanguínea. manchas azuladas o rojizas en la piel.



### **Enfriamiento cadavérico (algor mortis):**

- El cuerpo comienza a perder temperatura hasta igualarse con la del ambiente.



### **Deshidratación:**

- La piel y las mucosas se vuelven más secas.

## SIGNOS TARDIOS

### **Descomposición:**

Cambios químicos y biológicos que causan la ruptura de tejidos, generando olores característicos.



### **Putrefacción:**

Descomposición avanzada de los tejidos, a menudo acompañada de la formación de gases y burbujas

### **Coloración cadavérica:**

La piel puede adquirir un tono verdoso, especialmente en el abdomen, debido a la acción de bacterias.



### **Líquido cadavérico:**

Acumulación de fluidos en las cavidades del cuerpo.

### **Enfriamiento:**

La temperatura corporal disminuye gradualmente hasta igualarse con la temperatura ambiente



### **Rigidez cadavérica:**

Rigidez de los músculos que comienza a desarrollarse varias horas después de la muerte y puede persistir durante uno o dos días.

### **Lividez:**

Coloración violácea en las áreas más bajas del cuerpo debido a la acumulación de sangre por la gravedad

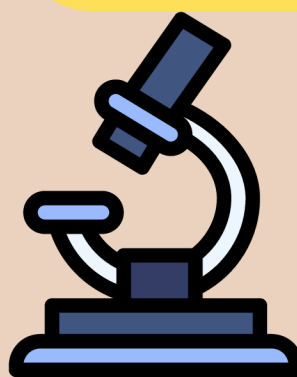

BIBLIOGRAFI:

1. SIGNOS CADABERICOS TEMPRANOS Y TARDIOS

<https://www.bing.com/ck/a?!&&p=e71e387fa78207a7JmItdHM9MTcyODE3MjgwMCZpZ3VpZD0zNzMyZWE5ZS1YjVjLTY2NjgtM2E5OC1mODg1ZWYyOTY3MDkmaW5zaWQ9NTIxNg&pptn=3&ver=2&hsh=3&fclid=3732ea9e-eb5c-6668-3a98-f885ea296709&psq=SIGNOS+CADEBERICOS+TEMPRANOS+Y+TARDIOS&u=a1aHR0cHM6Ly9mZW5vbWVub3NjYWRhdmVyaWNvc3RlbXB5YW5vc3I0YXJkaW9zLmJsb2dzcG90LmNvbS8yMDE5LzA4L2Zlbn9tZW5vcy1jYWRhdmVyaWNvcy5odG1slzp-OnRleHQ9TG9zIHByaW5jaXBhbGVzIHNoZ25vcyBkZSBlc3RlIGZlbn9tZW5vbWVub3NjYWRhdmVyaWNvcy5odG1slzp-NTIxNg&ntb=1>