



UNIVERSIDAD DEL SURESTE

MEDICINA HUMANA

5 "A"

PSIQUIATRIA

INFOGRAFIA

CATEDRATICO:

DR. AGUILAR OCAMPO CRISTIAN JONATHAN

ALUMNA:

MARIA CELESTE HERNANDEZ CRUZ

COMITAN DE DOMINGUEZ, CHIAPAS; 09/09/2024

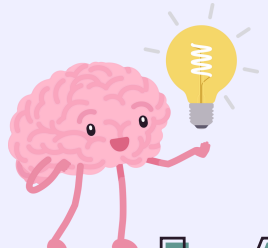

LA SALUD MENTAL

TRASTORNO DE ATAQUE DE PANICO

La crisis de angustia o ataque de pánico se caracteriza por sentimientos de miedo o terror intenso que aparecen de pronto, sin un motivo aparente.



ETIOLOGIA

se asocian frecuentemente con agorafobia.

- Biologica
- Psicoanalitica
- Geneticos

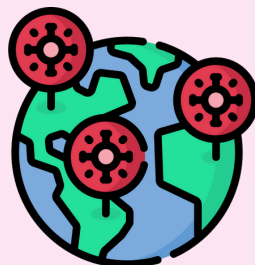
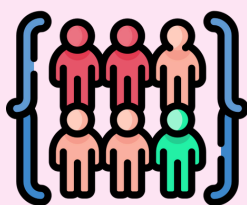
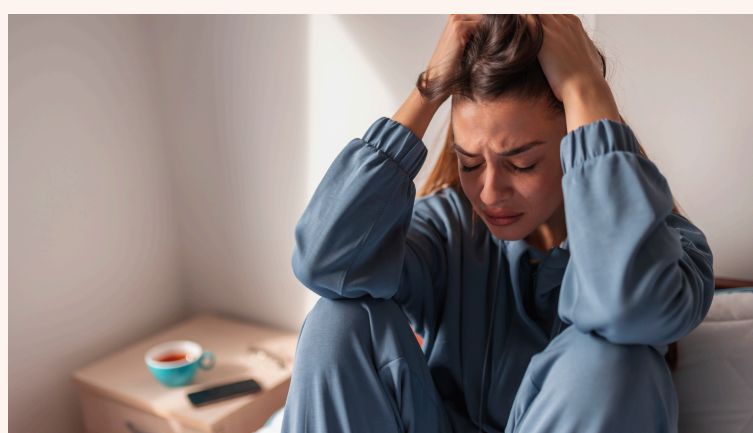

EPIDEMIOLOGIA

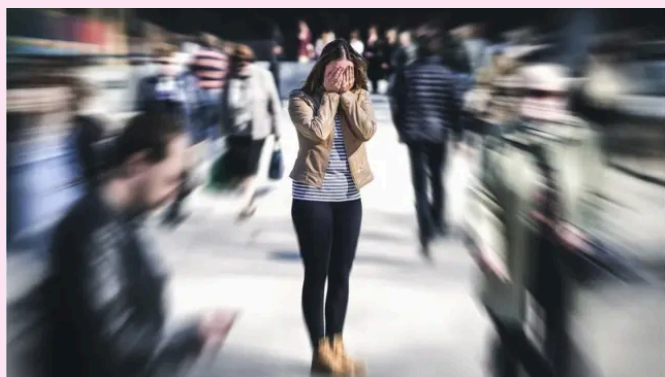

- Los trastornos de ansiedad son el grupo más frecuente de trastornos psiquiátricos.
- Una de cada cuatro personas
- Las mujeres son más vulnerables

CLINICA

4 min o más



Palpitaciones

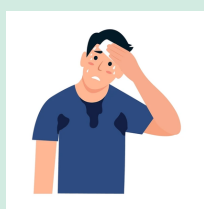

Diaforesis



Inquietud



Asfisia



sofocación



Náuseas



Malestar estomacal



Mareos o vértigo



Bochornos o escalofríos

DX Y TX

- No se conoce ninguna prueba específica de laboratorio para la ansiedad
- PET revela un aumento del flujo sanguíneo por la región parahipocámpica derecha del lóbulo frontal en el trastorno de ansiedad generalizada y en los estados de angustia.

Abordaje psicofarmacológico como de psicoterapia

- Benzodiazepinas
- Psicoterapia de apoyo



- La evolución es crónica, con remisiones y exacerbaciones
- El pronóstico es bueno con la combinación de tratamiento farmacológico y de psicoterapia