

Ricardo Alonso Guillen Narváez

Dr. Cristian Jonathan Aguilar Ocampo

Infografía

Psiquiatría

Quinto semestre

PASIÓN POR EDUCAR

“A”



Trastornos del NEURODESARROLLO



Trastorno del desarrollo intelectual

Caracterizado por un promedio de inteligencia significativamente bajo y deficiencias en el funcionamiento adaptativo



Funcionamiento adaptativo: Eficacia de los individuos para alcanzar las demandas de la vida cotidiana adecuadas para su edad



DSM-IV

- Leve (50-55 a 70)
- Moderada (35-40 a 50-55)
- Grave (20-25 a 35-40)
- Profunda (inferior a 20-25)

DSM-5

- Leve
- Moderado
- Grave
- Profunda

Trastorno de la comunicación

Existen cuatro tipos de trastornos de la comunicación



- Trastorno del lenguaje



- Trastorno fonológico
- Trastorno de la fluidez de inicio en la infancia o tartamudeo



- Trastorno de la comunicación social



TDAH

Es la falta de atención persistente, junto con hiperactividad, impulsividad o ambas, que ocasionan un deterioro del funcionamiento clínicamente significativo.

Trastorno del espectro autista

Conjunto de comportamientos que se caracterizan por dificultades graves en numerosas áreas del desarrollo

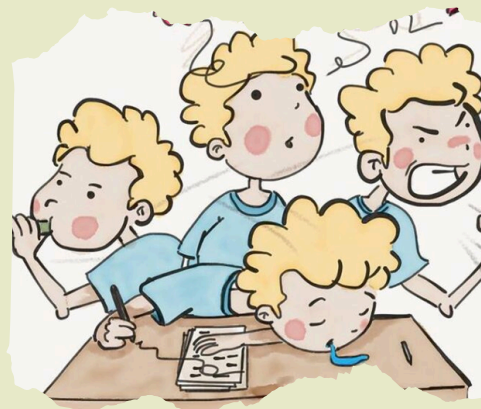
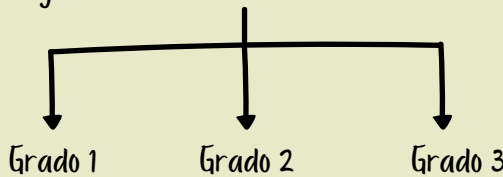

Trastornos específicos del aprendizaje

Son déficits en la maduración del desarrollo que se asocian con dificultades para adquirir las habilidades específicas

- Lectura (dislexia).
- Expresión escrita
- Matemáticas (discalculia).



Trastornos motores

Se diagnostican cuando la coordinación motriz es sustancialmente inferior a las expectativas basadas en la edad y la inteligencia.

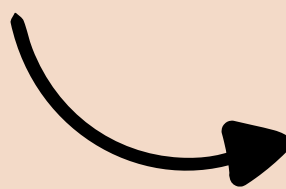

- 1- Trastorno del desarrollo de la coordinación
- 2- Trastorno de movimientos estereotipados
- 3- Trastornos de tics

REFERENCIAS:

Sadock, B. J., Sadock, V. A., & Ruiz, P. (2014). Kaplan & Sadock. Sinopsis de psiquiatría: Ciencias de la conducta/Psiquiatría clínica (6.ª ed.). Wolters Kluwer.