



Odalís Guadalupe García López.

Dr. Cristian Jonathan Aguilar Ocampo

Tema: Infografía

Materia: Psiquiatría

Quinto semestre

Grupo: A

Comitán de Domínguez Chiapas a 09 de octubre de 2024.

TRASTORNO DE LA ESQUIZOFRENIA

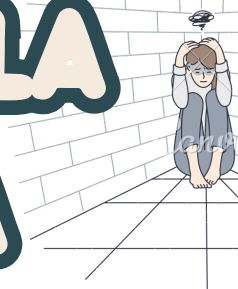

DEFINICIÓN

Trastorno cerebral con alteraciones estructurales y funcionales



ALTERACIONES

La percepción, emoción, cognición, pensamiento y comportamiento



EPIDEMIOLOGIA

Edad de inicio

Varía entre los 15 y los 35 años



Incidencia y prevalencia

1 a cada 100 personas



ETIOLOGIA

Genéticamente: Consanguinidad

Biología: Desequilibrio de Dopamina, Serotonina, Glutamato, Acetilcolina

Elementos psicosociales ambientales



CUADRO CLÍNICO

Síntomas Positivos

1. Alucinaciones Delirio
2. Lenguaje desorganizado
3. Comportamiento desorganizado

Síntomas Negativos

1. Alogia
2. Abulia
3. Anhedonia
4. Escasez de gestos expresivos

DIAGNOSTICO

Estar presente dos de los signos o síntomas por un período mínimo de 1 mes



PRUEBAS ANALÍTICAS Y PSICOLÓGICAS

EEG
Estudios inmunológicos Estudios endocrinológicos
Pruebas neuropsicológicas



TRATAMIENTO

Terapias de conducta y Rehabilitación

Antipsicóticos Primera Generación

Tx Psicosociales

PRONÓSTICO

Un tercio de los pacientes llevan una vida casi normal

Otro experimenta síntomas importantes, pero puede vivir dentro de la sociedad.

El restante tiene alteraciones importantes y requiere hospitalizaciones frecuentes.



BIBLIOGRAFIA

- .Sadock, B J., V. A., & Ruiz P. (2014). Kaplan & Sadock. Sinopsis de psiquiatría: Ciencias de la conducta/ Psiquiatría clínica (6ª ed). Wolters Kluwer

Bibliografía.

Sadock, B J., V. A., & Ruiz P. (2014). Kaplan & Sadock. Sinopsis de psiquiatría: Ciencias de la conducta/ Psiquiatría clínica (6ª ed). Wolters Kluwer.