

CESAR FELIPE MORALES SOLIS

**DR. CRISTIAN JONATHAN AGUILAR
OCAMPO**

PSIQUIATRIA

PLATAFORMA

PASIÓN POR EDUCAR

5

A

TRASTORNO DE LA ESQUIZOFRENIA

cesar felipe morales solis

DEFINICION

Trastorno cerebral con alteraciones estructurales y funcionales



ALTERACIONES

La percepción, emoción, cognición, pensamiento y comportamiento



EPIDEMIOLOGIA

INICIO **15-35**

1 a cada 100 personas

100

ETIOLOGIA

Biología: Desequilibrio de Dopamina, Serotonina, Glutamato, Acetilcolina



Elementos psicosociales ambientales



CUADRO CLÍNICO

Síntomas Positivos

Alucinaciones Delirio
Lenguaje desorganizado
Comportamiento desorganizado

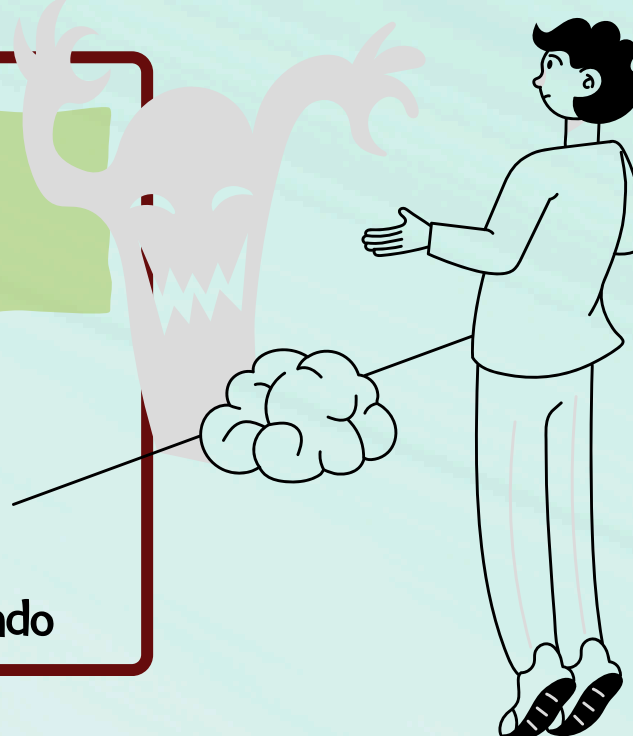

CUADRO CLINICO

Síntomas Negativos

Alogia
Abulia
Anhedonia
Escasez de gestos expresivos

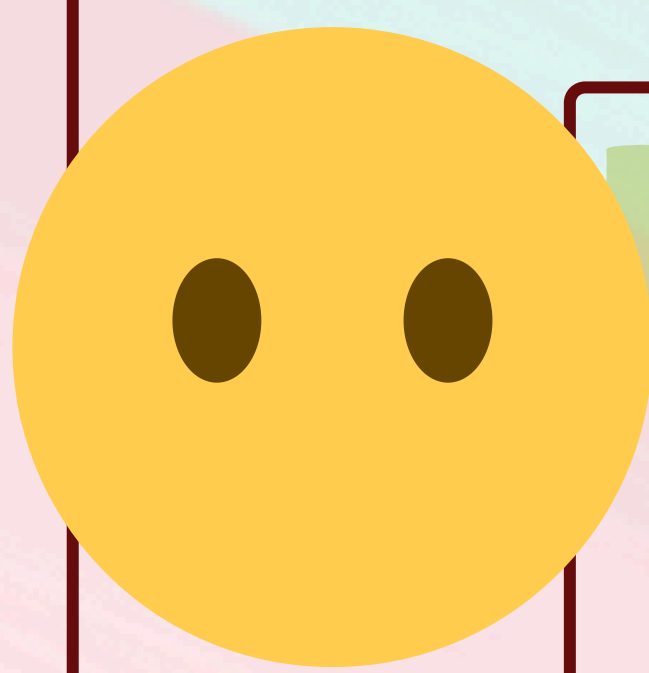

DIAGNOSTICO

Pruebas analíticas y psicológicas:

EEG Estudios inmunológicos
Estudios endocrinológicos
Pruebas neuropsicológicas



TRATAMIENTO

Terapias de conducta y Rehabilitación

Antipsicoticos Primera Generación

Tratamientos Psicosociales



BIBLIOGRAFIA

.Sadock, B J., V. A., & Ruiz P. (2014). Kaplan & Sadock. Sinopsis de psiquiatría: Ciencias de la conducta/ Psiquiatría clínica (6ª ed). Wolters Kluwer