



Efraín de Jesús Gordillo García

**DR. Aguilar Ocampo Cristian
Jonathan**

**Infografía: Trastornos del
Neurodesarrollo**

Psiquiatría

5°A

PASIÓN POR EDUCAR



trastornos del neurodesarrollo



Discapacidad intelectual

se caracteriza por un promedio de inteligencia significativamente bajo y deficiencias en el funcionamiento adaptativo.

funcionamiento adaptativo

se refiere a la eficacia de los individuos para alcanzar las demandas de la vida cotidiana adecuadas para su edad



clasificación

leve: (50-55 a 70)

moderado: (35-40 a 50-55)

grave: (20-25 a 35-40)

profunda: (inferior a 20-25)

retraso global

se presenta en niños menores de 5 años de edad con defectos graves que superan los mencionados.



Trastornos de la comunicación

Existen cuatro tipos de trastornos de la comunicación que se diagnostican cuando los problemas en la comunicación provocan un deterioro importante

trastornos del lenguaje

déficits en el desarrollo del vocabulario que producen dificultades para formular frases apropiadas para la edad



trastorno fonológico

marcado por dificultades en la articulación de las palabras

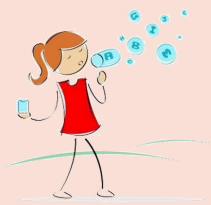

trastornos de la fluidez

que se caracteriza por dificultades en la fluidez, velocidad y ritmo al hablar



trastorno de la comunicación social

dificultad profunda en la interacción social y comunicación con los pares.



Trastornos del espectro autista.

comportamientos que se caracterizan por dificultades graves, como reciprocidad social, comunicación y patrones de comportamiento o actividades de tipo restrictivo o repetitivo, incluyendo el habla.

Grado 1

capacidad para hablar con una interacción social reducida



Grado 2

se distingue por un lenguaje e interacción social mínimos



Grado 3

está marcado por una ausencia total de lenguaje e interacción social



Trastorno por déficit de atención con hiperactividad (TDAH).

trastornos psiquiátricos más comentados en los ambientes no médicos



característica central de la enfermedad

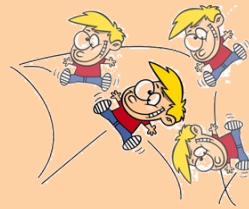

algunos niños que no padecen este trastorno se diagnostican y tratan con fármacos.



- falta de atención persistente.
- hiperactividad.
- que ocasionan un deterioro del funcionamiento clínicamente significativo



Trastornos específicos del aprendizaje

Son déficits en la maduración del desarrollo que se asocian con dificultades para adquirir las habilidades específicas de la lectura (dislexia), expresión escrita o matemáticas (disculia).

dislexia



disculia



Trastornos motores.

diagnostican cuando la coordinación motriz es sustancialmente inferior a las expectativas basadas en la edad y la inteligencia, y cuando los problemas de coordinación interfieren de forma significativa en el funcionamiento

trastorno del desarrollo de la coordinación

deterioro en el desarrollo de la coordinación motriz



trastorno de movimientos estereotipados

consiste en una actividad motriz repetitiva



trastornos de tics

caracterizados por la ejecución involuntaria, recurrente y estereotipada de movimientos o sonidos vocales

Gilles

tics motores y vocales

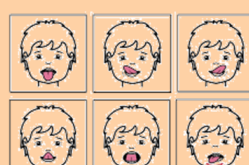

tics motores o vocales persistente

marcado ya sea por tics vocales o motores, pero no ambos a la vez.

REFERENCIAS:

J. Sadock, M. D., Ahmad, M. D., & Sadock, M. D. (2019). *Psiquiatria clinica: Manual de Bolsil* (6ta edición). Wolters Kluwer.