

MEDICINA HUMANA

ALONDRA YULIANA GONZALEZ GORDILLO

DRA. LIZBETH ANAHI RUIZ CORDOBA

IMAGENOLOGIA

RADIOGRAFIA DE TORAX

PASIÓN POR EDUCAR
4°A

Comitán de Domínguez Chiapas a 11 de septiembre de 2024

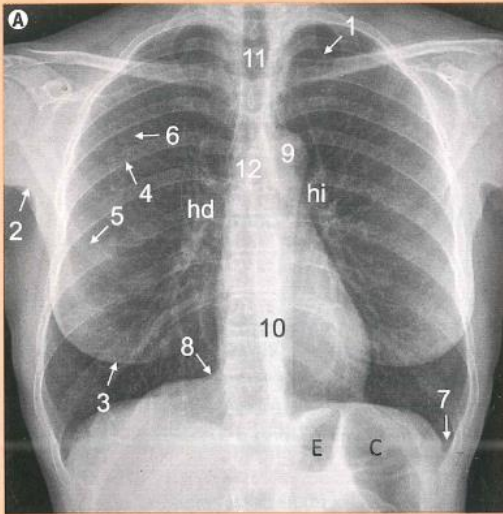

- 1. Pliegue cutáneo supraclavicular**
- 2. Pliegue axilar**
- 3. Sombra mamaria**
- 4. Arco costal posterior**
- 5. Arco costal anterior**
- 6. Margen interno de la escapula**
- 7. Seno costo frénico lateral**
- 8. Seno cardio frénico**
- 9. Cayado aórtico**
- 10. Silueta mediastínica**

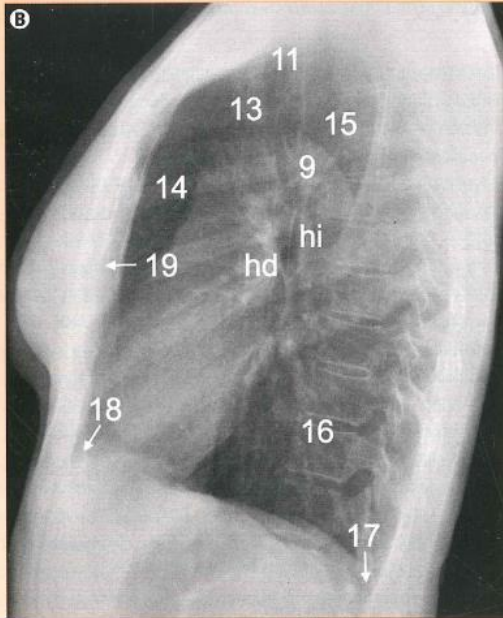

- 11. Tráquea**
- 12. Carina (bronquios principales)**
- 13. Vaso supra aórtico**
- 14. Espacio aéreo retroesternal**
- 15. Espacio aéreo retro traqueal**
- 16. Espacio aéreo retro cardíaco**
- 17. Seno costo frénico**
- 18. Seno cardio frénico anterior**
- 19. Esternón**

Bibliografía

Radiología esencial. Tomo I/(directores), J.L. del Cura, S. Pedraza, A. Gayete. Buenos Aires; Madrid [etc.]: Medica Panamericana, D.L 2009 XXXII.