



MEDICINA HUMANA

Yarely Arlette Morales Santiz

Dra. Anahí Lizbeth Ruiz Cordova

Describir radiografía

Imagenología

4°A PASIÓN POR EDUCAR

Comitán de Domínguez Chiapas a 13 de septiembre de 2024.

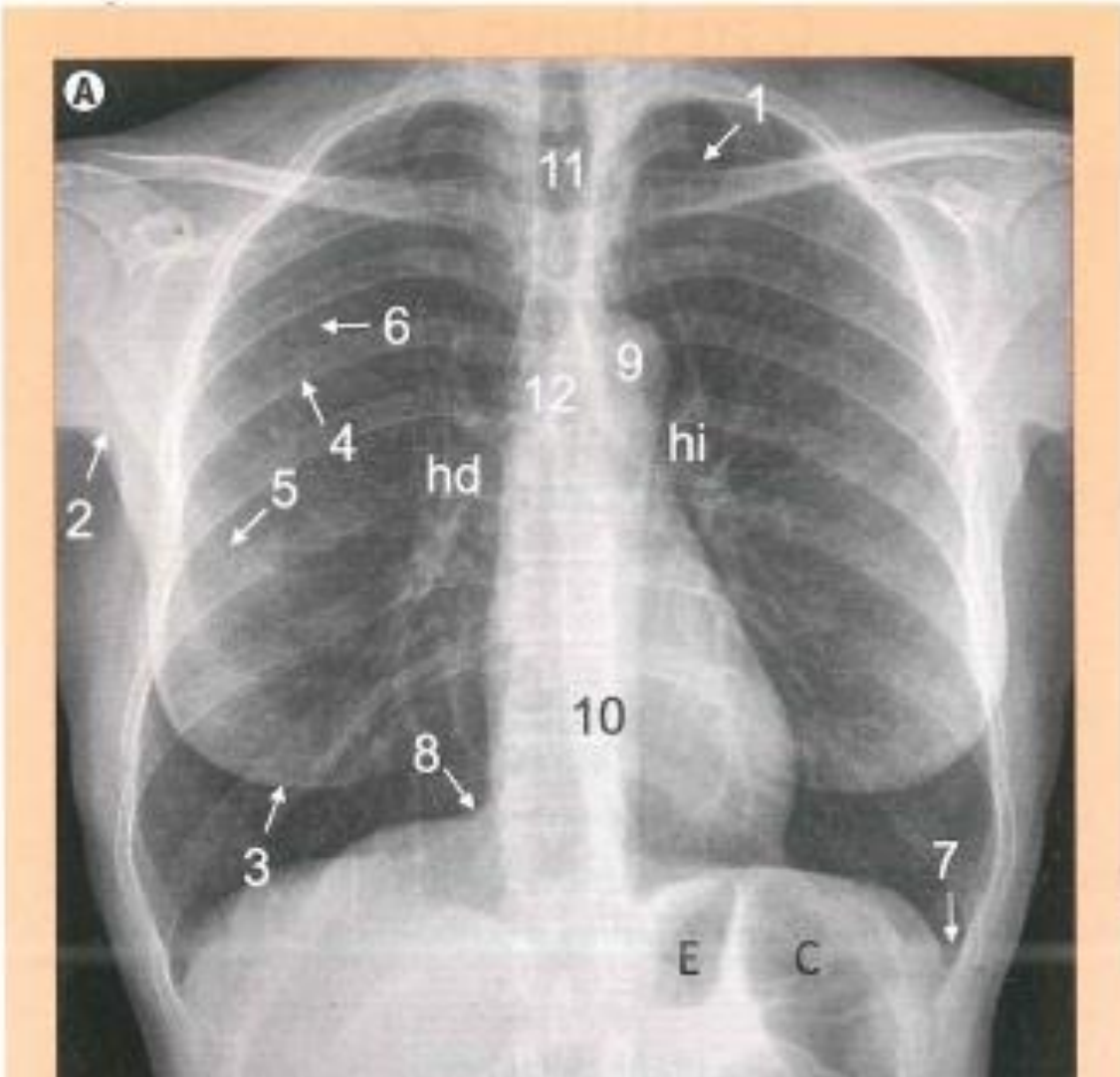

1. Pliegue cutáneo supraclavicular
2. Pliegue axilar
3. Sombra mamaria
4. Arco costal posterior
5. Arco costal anterior
6. Margen interno de la escapula
7. Seno costofrenico lateral
8. Seno cardiofrenico
9. Cayado aórtico
10. Silueta mediastinica

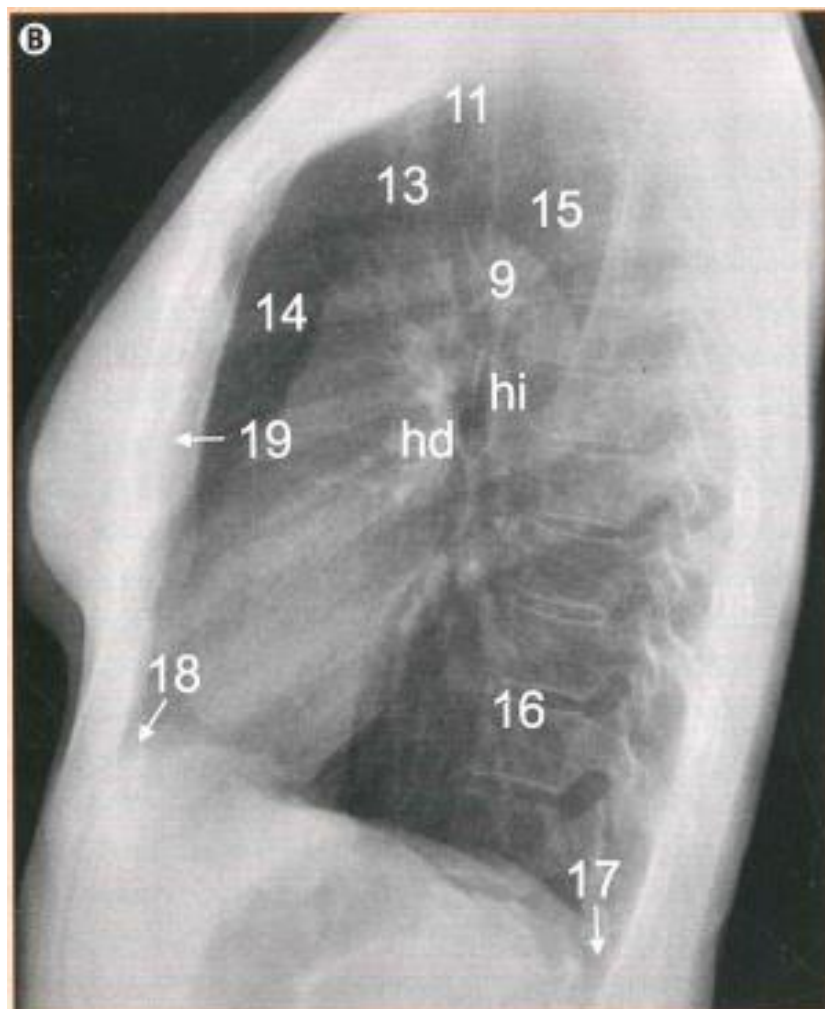

- 11. Tráquea
- 12. Carina (bronquios principales)
- 13. Vaso supraortico
- 14. Espacio aéreo retroesternal
- 15. Espacio aéreo retrotraqueal
- 16. Espacio aéreo retrocardiaco
- 17. Seno costofrenico
- 18. Seno cardiofrenico anterior
- 19. Esternón

Bibliografía

Del Cura, J. L., Pedraza, S., & Gayete, A. (Year). Radiología Esencial. Sociedad Española de Radiología Médica.