



Licenciatura en medicina humana

Luis Josué Méndez Velasco

Dr. Jesús Eduardo Cruz Domínguez

Valoración pupilar

**Propedéutica, semiología y
diagnostico físico**

4° "A"

Comitán de Domínguez Chiapas a 13 de septiembre del 2024-

Pupilas de igual tamaño con un diámetro de 2mm

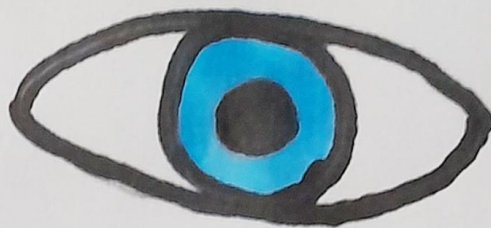
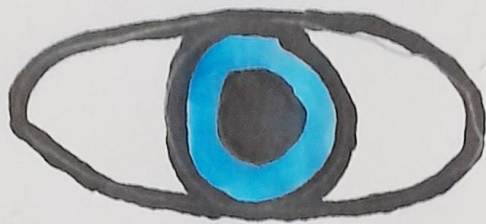

Normal

Pupilas de tamaño desigual. Daño cerebral TEC o enfermedad cerebrovascular

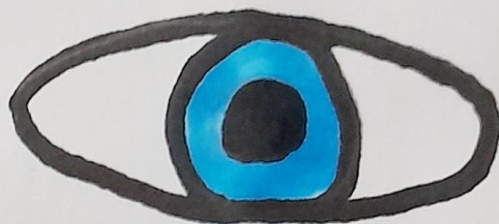
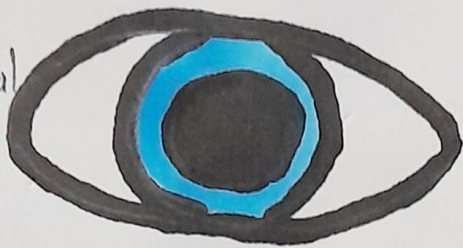

Anisocoria

Contracción excesiva de las pupilas por exposición

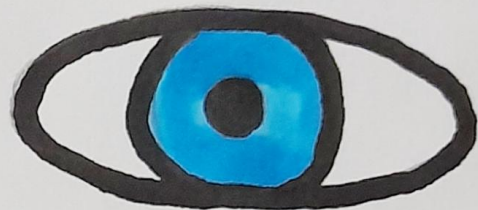
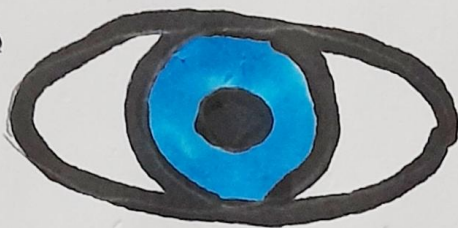

Miosis

Dilatación excesiva de las pupilas

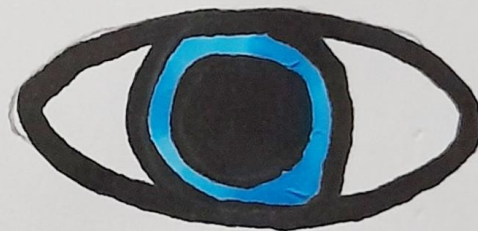

Miarriasis

Bibliografia:

Wikipedia, F. (2011). *Semiologia: Linguagem, Sinais Medicos, Sintomas, Dor, Sinestesia, Dispepsia, Ascite*. Books LLC, Wiki Series.