



# Mi Universidad

*Priscila Monserrat Molina*

*Primer parcial*

*Sexualidad humana*

*DRA. Mariana catalina Saucedo Domínguez*

*Medicina Humana*

*Tercer semestre grupo: C*

*Comitán de Domínguez, Chiapas a 07 de septiembre 2024*

# APARATO REPRODUCTOR FEMENINO

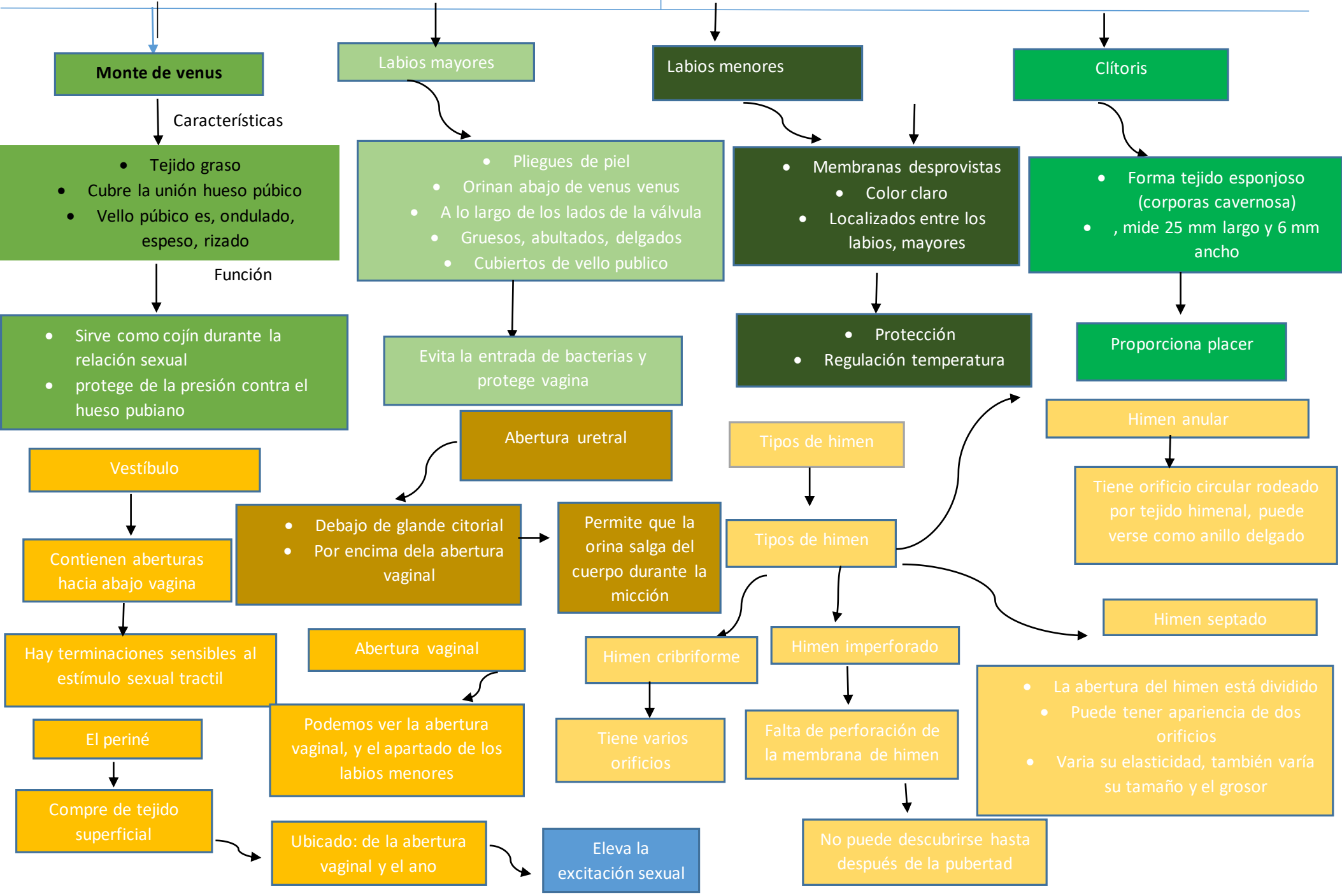

## Monte de venus

### Características

- Tejido graso
- Cubre la unión hueso púbico
- Vello púbico es, ondulado, espeso, rizado

### Función

- Sirve como cojín durante la relación sexual
- protege de la presión contra el hueso pubiano

## Labios mayores

- Pliegues de piel
- Orinan abajo de venus venus
- A lo largo de los lados de la válvula
- Gruesos, abultados, delgados
- Cubiertos de vello publico

Evita la entrada de bacterias y protege vagina

## Abertura uretral

- Debajo de glande citorial
- Por encima dela abertura vaginal

Permite que la orina salga del cuerpo durante la micción

## Abertura vaginal

Podemos ver la abertura vaginal, y el apartado de los labios menores

Ubicado: de la abertura vaginal y el ano

Eleva la excitación sexual

## Labios menores

- Membranas desprovistas
- Color claro
- Localizados entre los labios, mayores

- Protección
- Regulación temperatura

## Tipos de himen

### Tipos de himen

#### Himen cribriforme

Tiene varios orificios

#### Himen imperforado

Falta de perforación de la membrana de himen

No puede descubrirse hasta después de la pubertad

## Clítoris

- Forma tejido esponjoso (corporas cavernosa)
- , mide 25 mm largo y 6 mm ancho

Proporciona placer

## Himen anular

Tiene orificio circular rodeado por tejido himenal, puede verse como anillo delgado

## Himen septado

- La abertura del himen está dividido
- Puede tener apariencia de dos orificios
- Varía su elasticidad, también varía su tamaño y el grosor

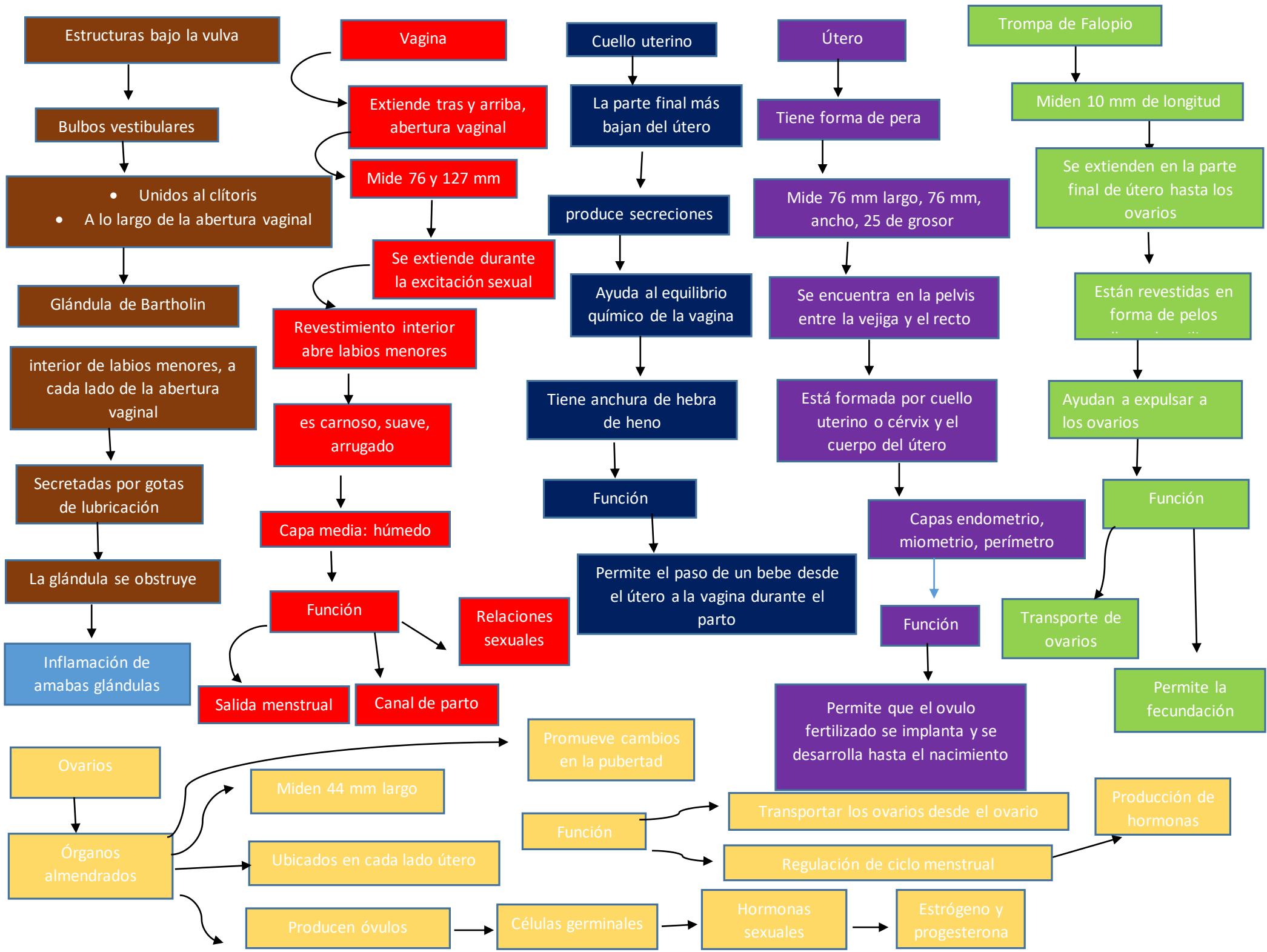

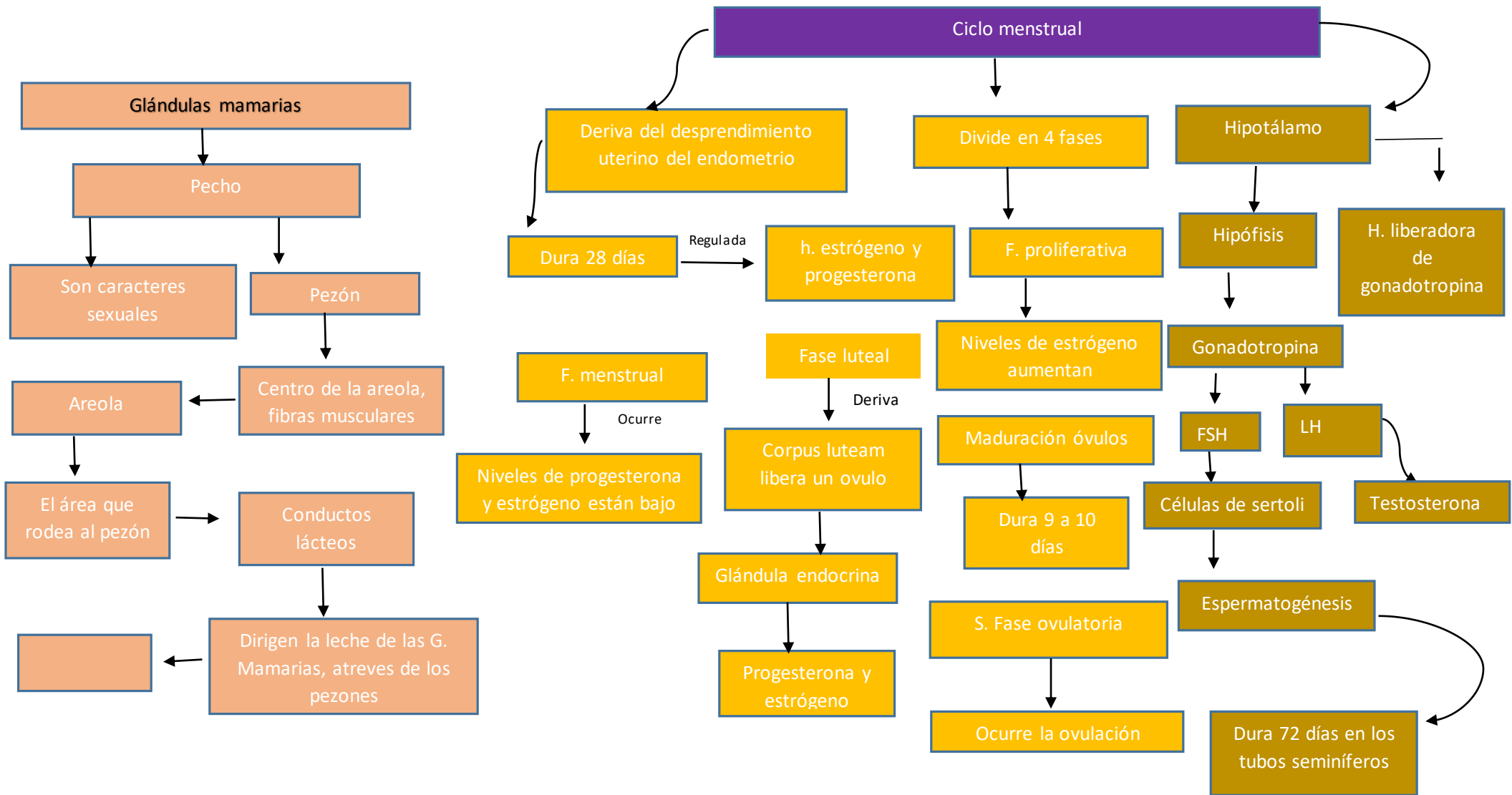

# APARATO REPRODUCTOR MASCULINO

## ORGANOS SEXUALES EXTERNOS

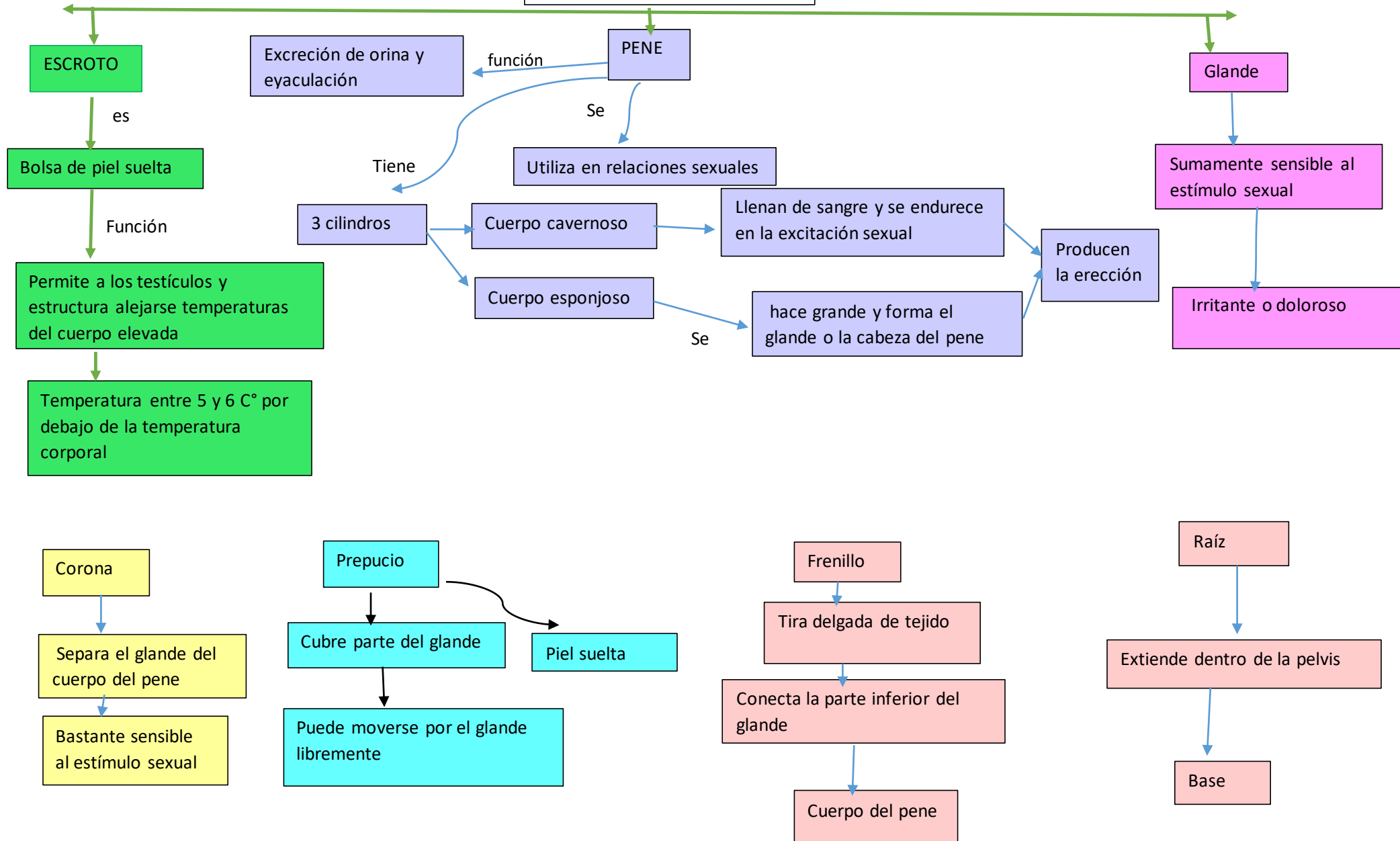

# ORGANOS SEXUALES INTERNOS

